

1. Alle Maße sind eigenverantwortlich am Bau zu prüfen.
2. Diese Pläne sind unbedingt auf Übereinstimmung mit den Statikerplänen und den Plänen der jeweiligen Fachingenieure zu prüfen. Unstimmigkeiten sind abzuklären.
3. Änderungen während der Ausführung müssen den Planungsbeauftragten umgehend mitgeteilt werden.
4. Alle Schlütze und Durchbrüche sind mit den jeweiligen Fachplanern und Projektanten abzustimmen.

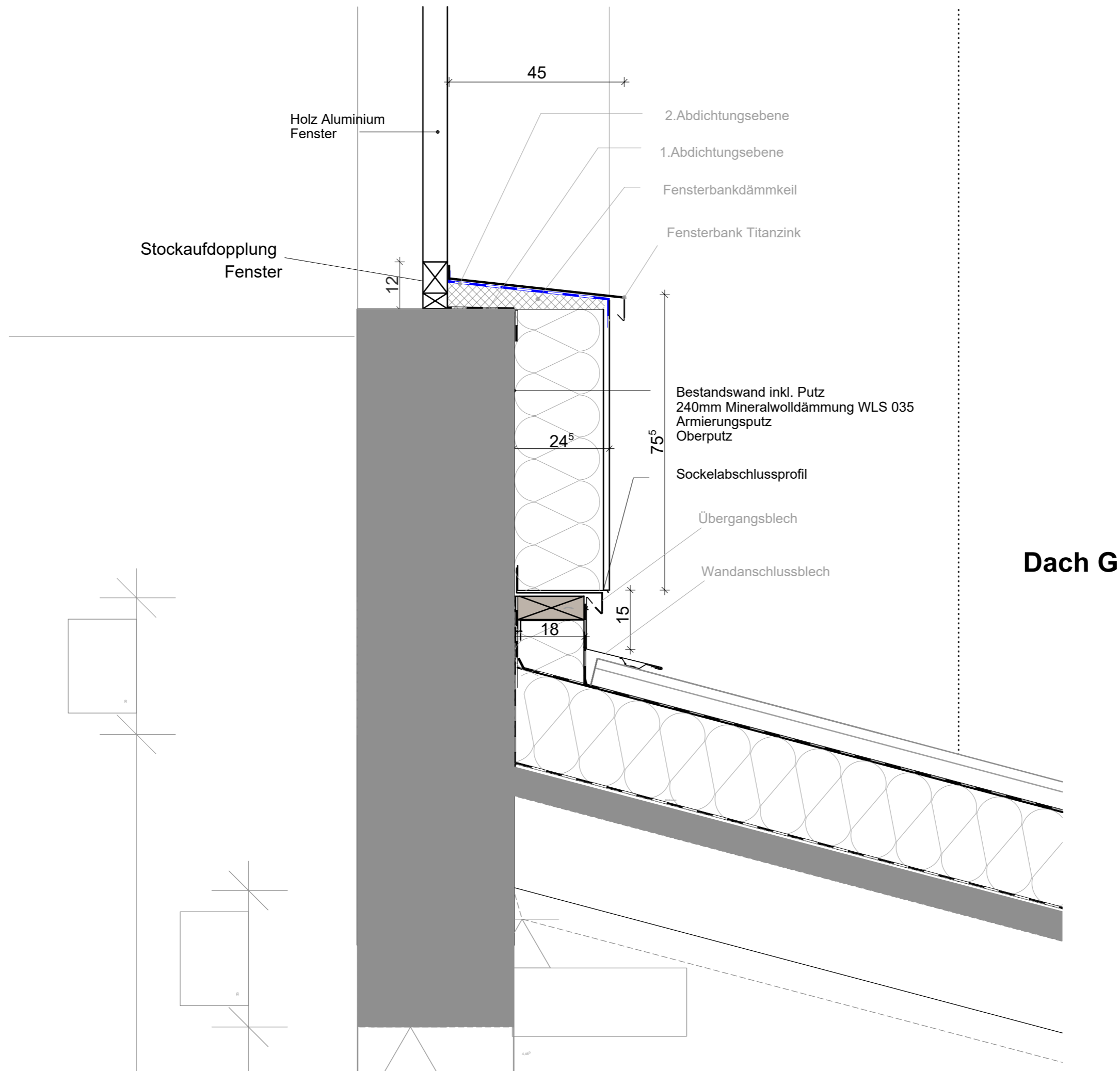

Dreifachturnhalle Fürstenstein

210201

F 1

Ausschreibung

Planinhalt Fassade Putz Fenster Dach G

Maßstab 1:10

Datum 13.03.2026

gezeichnet tg

1. Alle Maße sind eigenverantwortlich am Bau zu prüfen.
2. Diese Pläne sind unbedingt auf Übereinstimmung mit den Statikerplänen und den Plänen der jeweiligen Fachingenieure zu prüfen. Unstimmigkeiten sind abzuklären.
3. Änderungen während der Ausführung müssen den Planungsbeauftragten umgehend mitgeteilt werden.
4. Alle Schlitz- und Durchbrüche sind mit den jeweiligen Fachplanern und Projektanten abzustimmen.

Fassade Ost Turnhalle

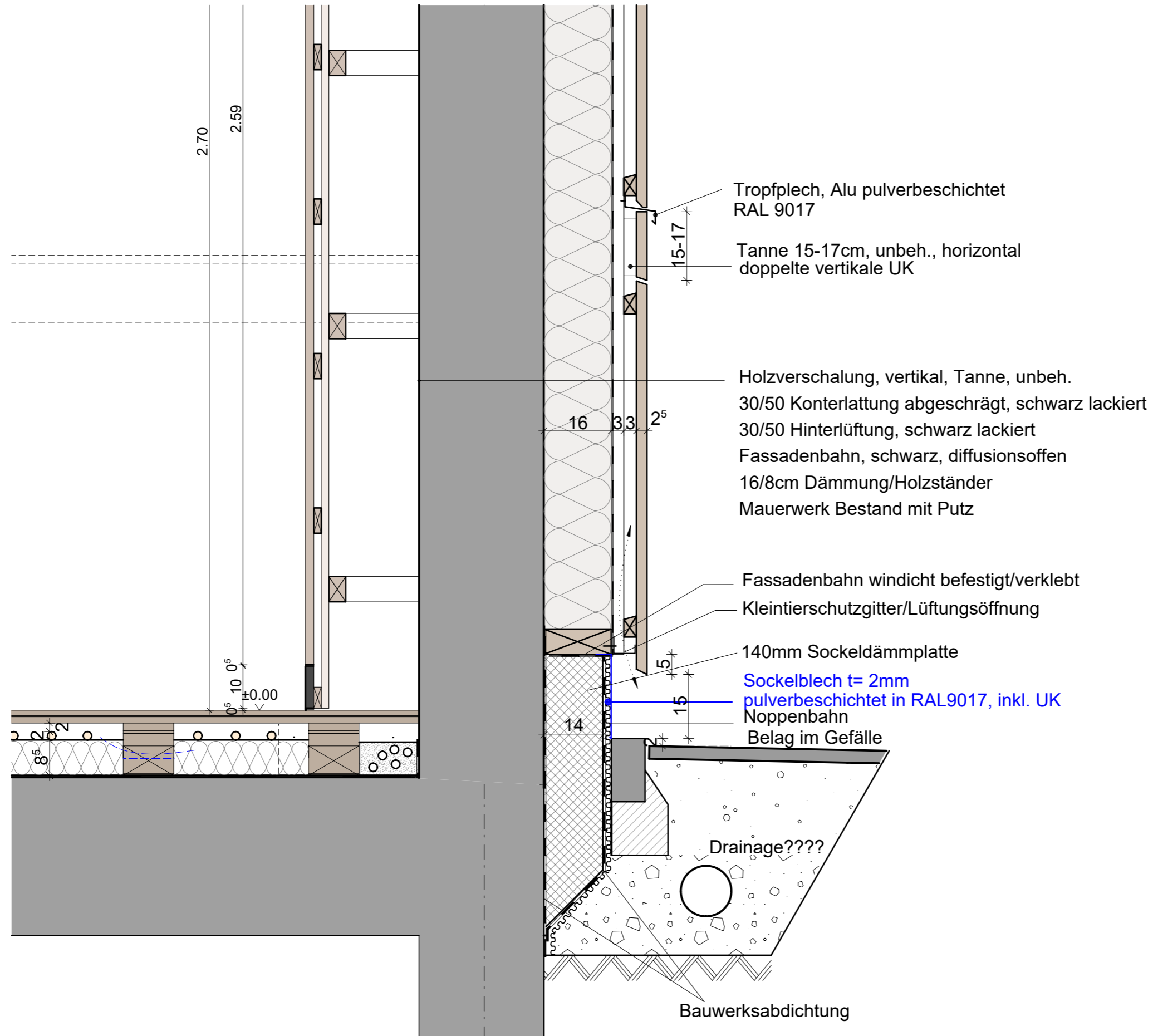

Dreifachturnhalle Fürstenstein

210201

F 2

Ausschreibung

Planinhalt Sockeldetail Holz

Maßstab 1:10

Datum 13.03.2026

gezeichnet tg

Blehdach
 Gleit Falz Metallblech
 Rückstausicherung
 240mm Dämmung nicht brennbar > 1.000°C, trittfest
 Dampfsperre
 Abdichtung Bestand
 TT Dachelement Bestand

1. Alle Maße sind eigenverantwortlich am Bau zu prüfen.
2. Diese Pläne sind unbedingt auf Übereinstimmung mit den Statikerplänen und den Plänen der jeweiligen Fachingenieure zu prüfen. Unstimmigkeiten sind abzuklären.
3. Änderungen während der Ausführung müssen den Planungsbeauftragten umgehend mitgeteilt werden.
4. Alle Schlütze und Durchbrüche sind mit den jeweiligen Fachplanern und Projektanten abzustimmen.

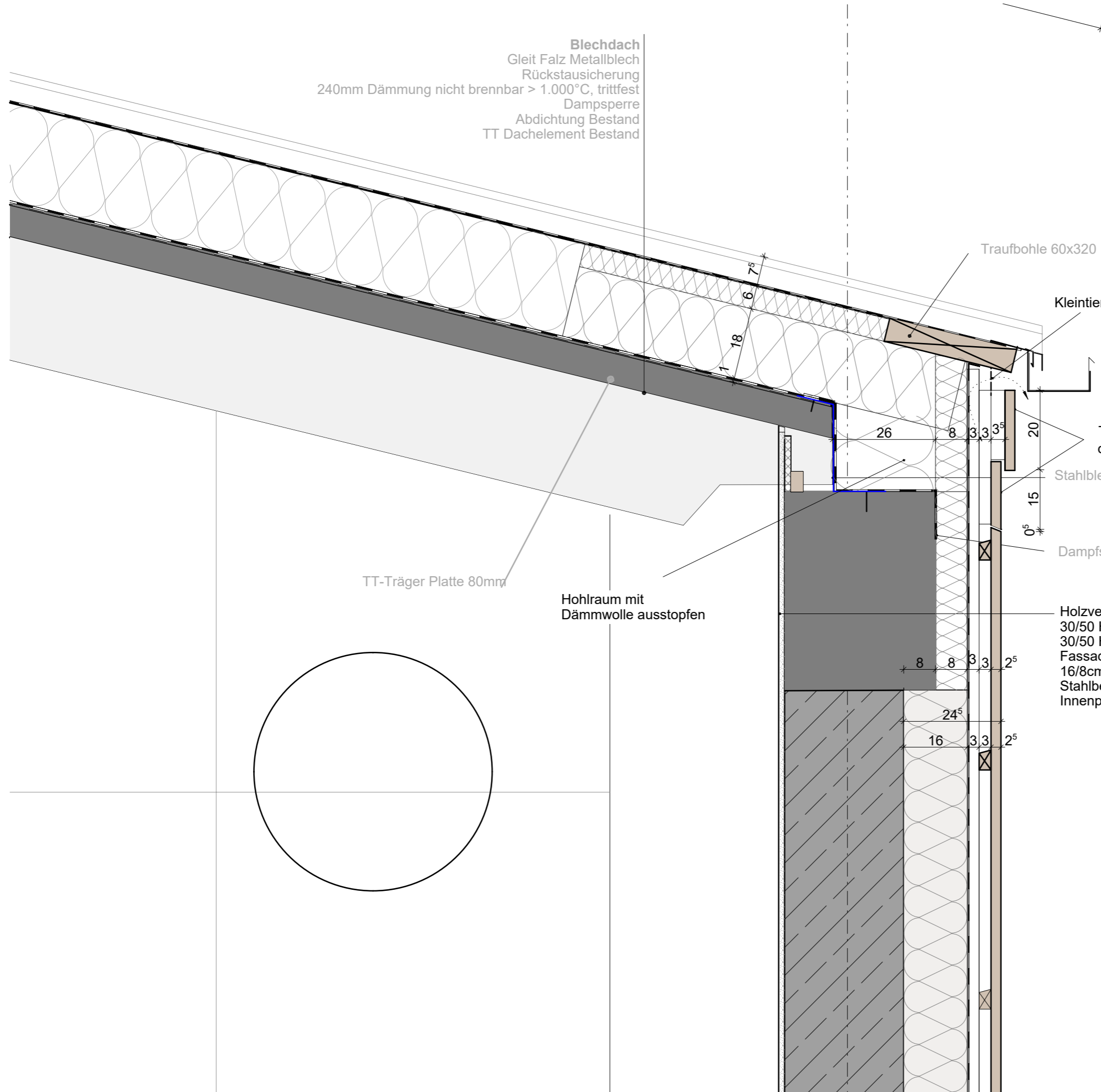

Traubbohle 60x320

Kleintierschutzgitter

Dachrinne noch zu bemessen

Tanne 15-17cm, unbeh., horizontal
 doppelte vertikale UK

Stahlblech verzinkt 1mm

Dampfsperre

Holzverschalung vertikal, Tanne, unbeh.
 30/50 Holz-Konterlattung abgeschrägt, schwarz lackiert
 30/50 Hinterlüftung, schwarz lackiert
 Fassadenbahn, diffusionsoffen, schwarz
 16/8cm Dämmung/Holzständer
 Stahlbeton Bestand mit Putz
 Innenputz

TT-Träger Platte 80mm

Hohlraum mit
 Dämmwolle ausstopfen

Dreifachturnhalle Fürstenstein

210201

F 3

Ausschreibung

Planinhalt Traufdetail Holz

Maßstab 1:10

Datum 13.03.2026

gezeichnet tg

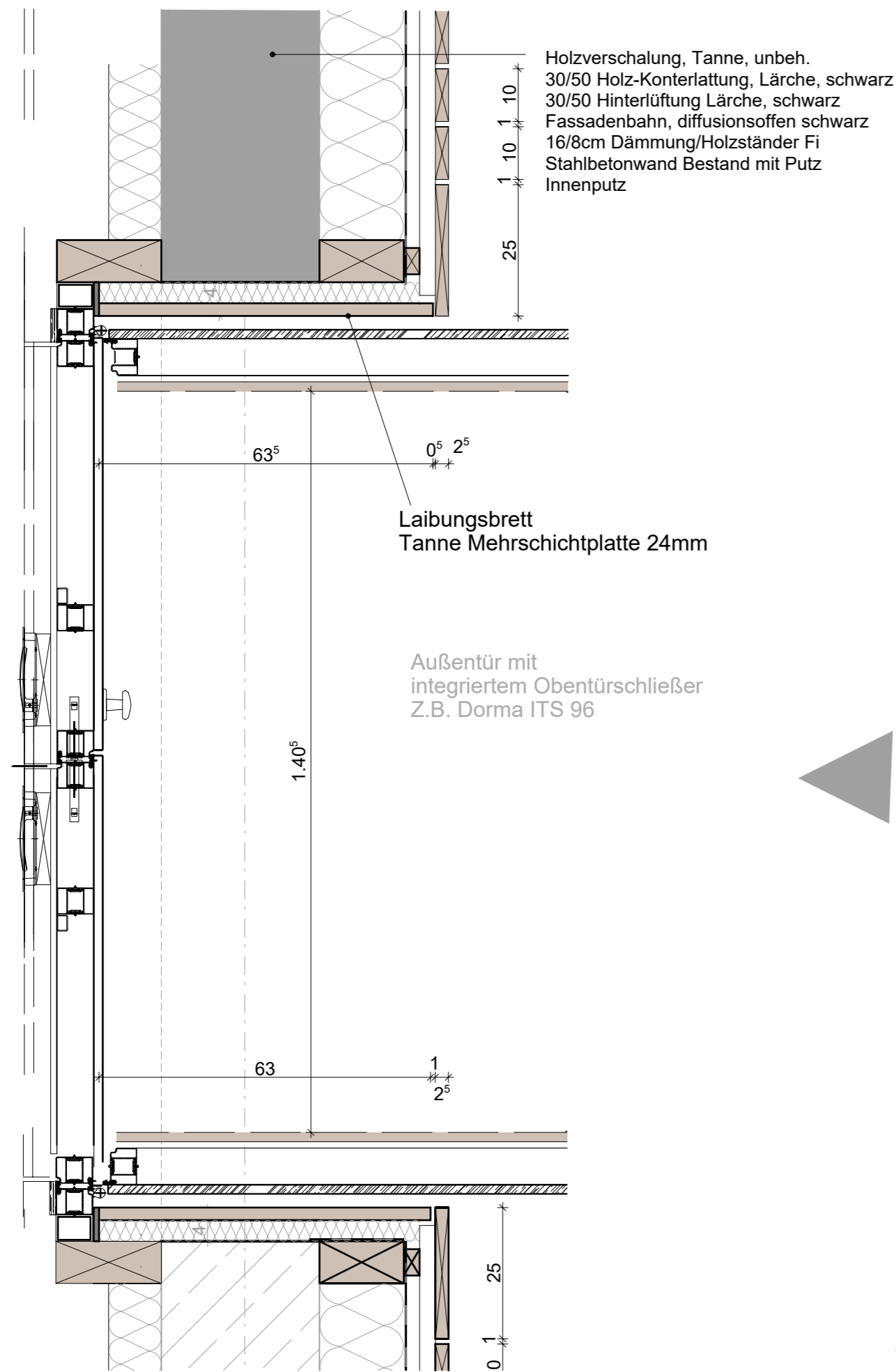

Grundriss

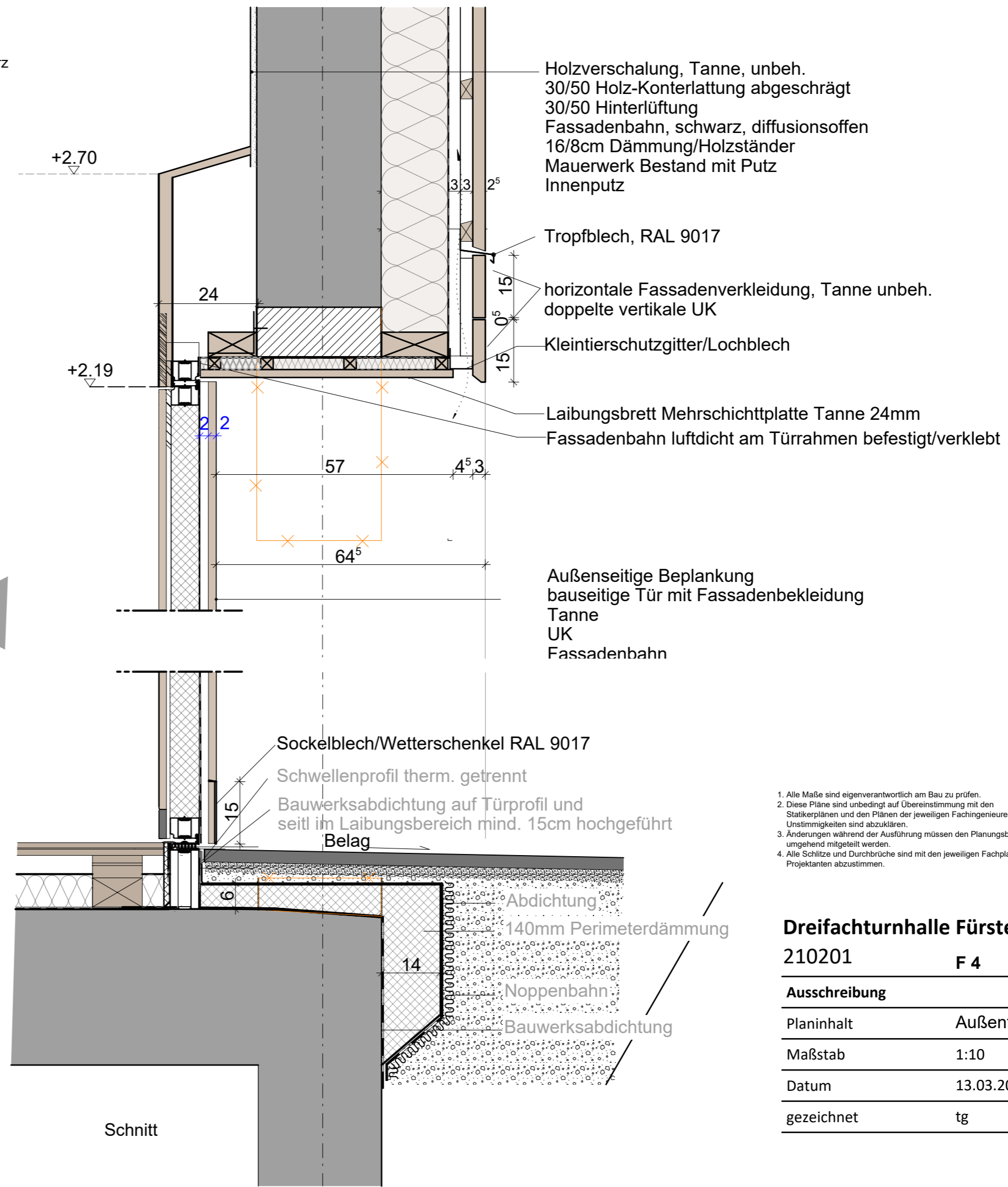

Schnitt

1. Alle Maße sind eigenverantwortlich am Bau zu prüfen.
2. Diese Pläne sind unbedingt auf Übereinstimmung mit den Statikplänen und den Plänen der jeweiligen Fachingenieure zu prüfen. Unstimmigkeiten sind abzuklären.
3. Änderungen während der Ausführung müssen den Planungsbeauftragten umgehend mitgeteilt werden.
4. Alle Schlitze und Durchbrüche sind mit den jeweiligen Fachplanern und Projektanten abzustimmen.

Dreifachturnhalle Fürstenstein

210201 **F 4**

Ausschreibung	
Planinhalt	Außentür Turnhalle
Maßstab	1:10
Datum	13.03.2026
gezeichnet	tg

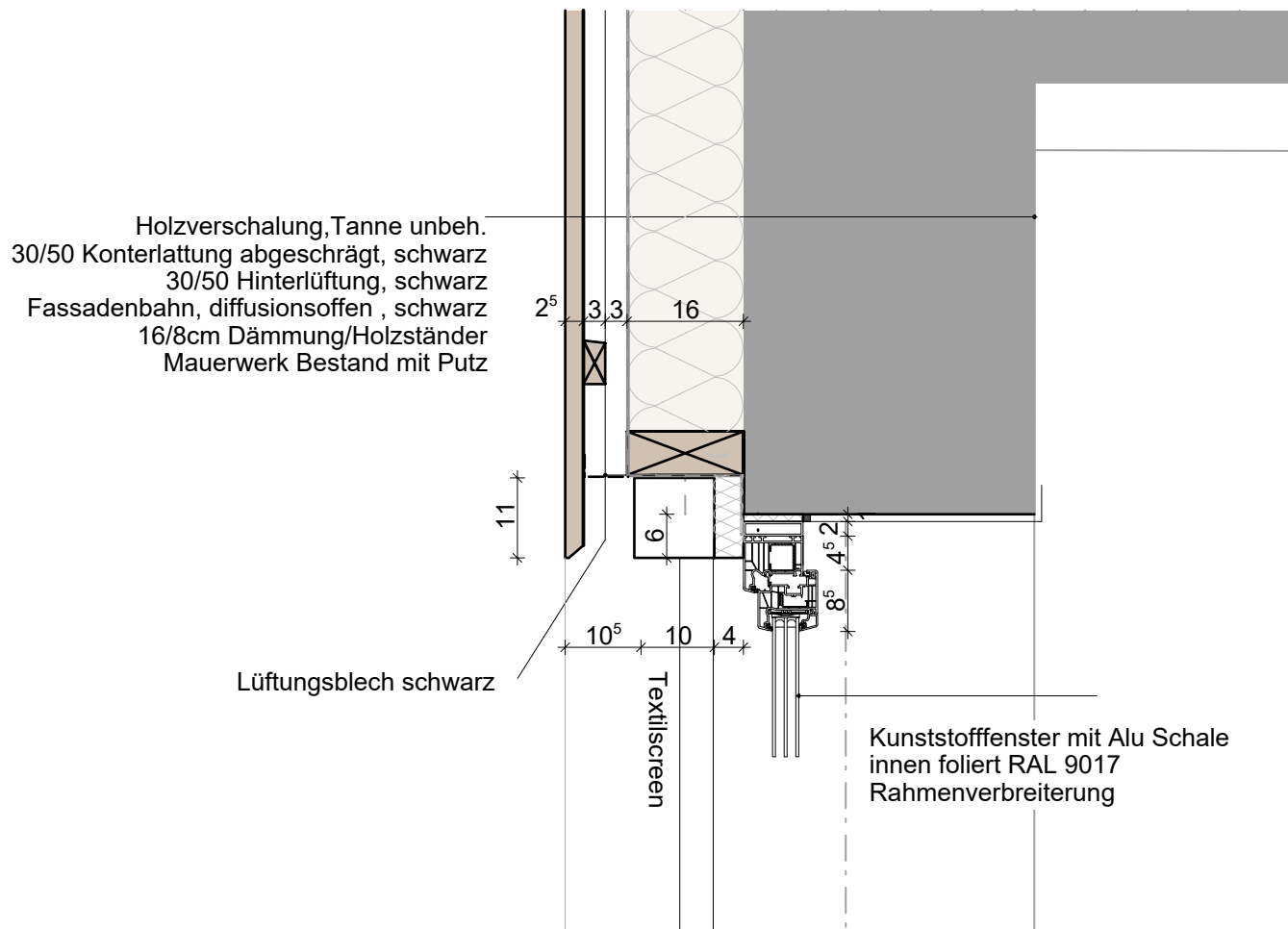

Dreifachturnhalle Fürstenstein 210201

F 5

ausschreibung

planinhalt Fassade Holz Fenster m. Sonnens.

maßstab 1:10

datum 13.03.2026

gezeichnet tg

1. Alle Maße sind eigenverantwortlich am Bau zu prüfen.
2. Diese Pläne sind unbedingt auf Übereinstimmung mit den Statikerplänen und den Plänen der jeweiligen Fachingenieure zu prüfen. Unstimmigkeiten sind abzuklären.
3. Änderungen während der Ausführung müssen den Planungsbeauftragten umgehend mitgeteilt werden.
4. Alle Schlitz- und Durchbrüche sind mit den jeweiligen Fachplanern und Projektanten abzustimmen.

1. Alle Maße sind eigenverantwortlich am Bau zu prüfen.
2. Diese Pläne sind unbedingt auf Übereinstimmung mit den Statikerplänen und den Plänen der jeweiligen Fachingenieure zu prüfen. Unstimmigkeiten sind abzuklären.
3. Änderungen während der Ausführung müssen den Planungsbeauftragten umgehend mitgeteilt werden.
4. Alle Schlitz- und Durchbrüche sind mit den jeweiligen Fachplanern und Projektanten abzustimmen.

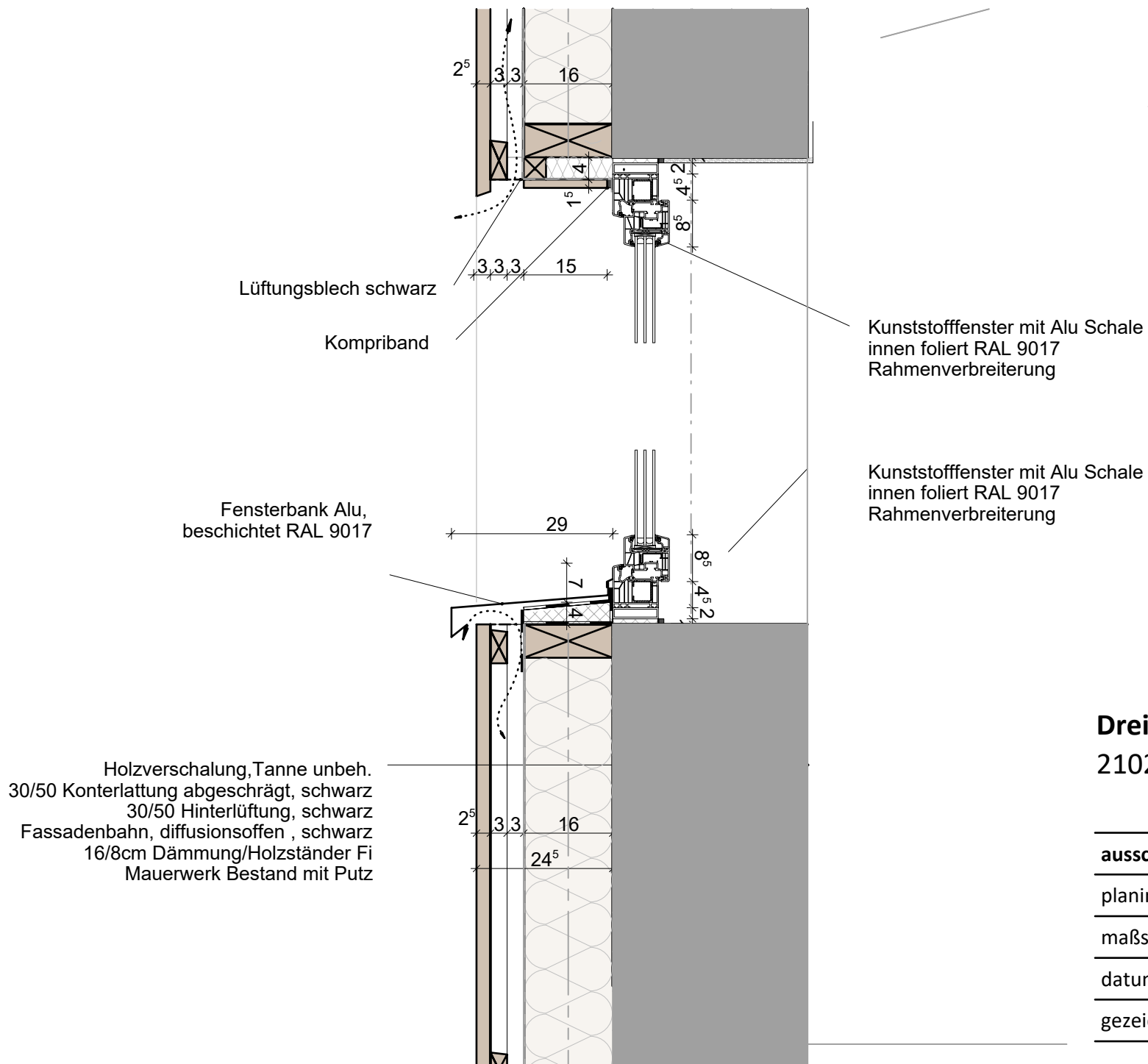

Dreifachturnhalle Fürstenstein 210201

F 6

ausschreibung

planinhalt	Fassade Holz Fenster ohne So.
maßstab	1:10
datum	13.03.2026
gezeichnet	tg

Schnitt

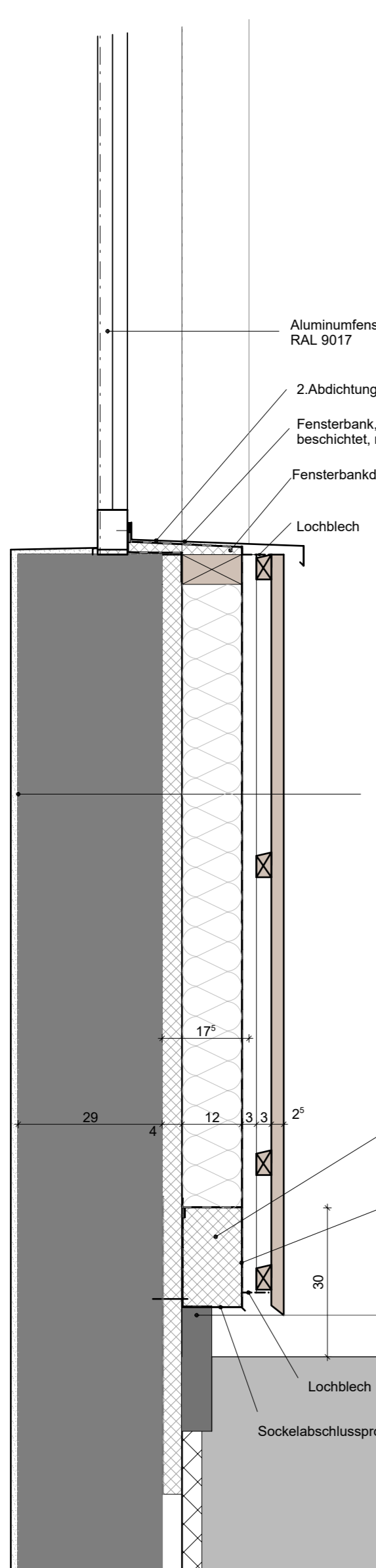

Aluminumfenster RAL 9017
 2. Abdichtungsebene
 Fensterbank, Alu beschichtet, nach Farbkonzept
 Fensterbankdämmkeil od. ähnl.
 Lochblech

Wandaufbau v. innen n. außen
 Putz
 Bestandswand gemauert zw. Stb.pfeilern
 40mm Dämmung Bestand
 Putz Bestand
 16/8cm Holzständer Fi ausgedämmt m. 12cm Mineralwolldämmung WLS035
 Fassadenbahn, diffusionsoffen, schwarz
 30/50 Hinterlüftung Lär, schwarz
 30/50 Holz-Konterlattung, Lär, schwarz
 Holzverschalung Tann, unbeh.

120mm Sockeldämmplatte
 Abdichtung Sockelbereich nach DIN
 Leistenstein Bestand
 Lochblech
 Sockelabschlussprofil

Grundriss Wandebene

Außen

Holzverschalung, Tanne, unbeh.
 30/50 Holz-Konterlattung, Lärche, schwarz
 30/50 Hinterlüftung Lärche, schwarz
 Fassadenbahn, diffusionsoffen schwarz
 16/8cm Dämmung/Holzständer Fi (im Bereich Stützen 12/8cm)
 40mm Dämmung Bestand mit Putz
 Bestandsmauerwerk mit Putz

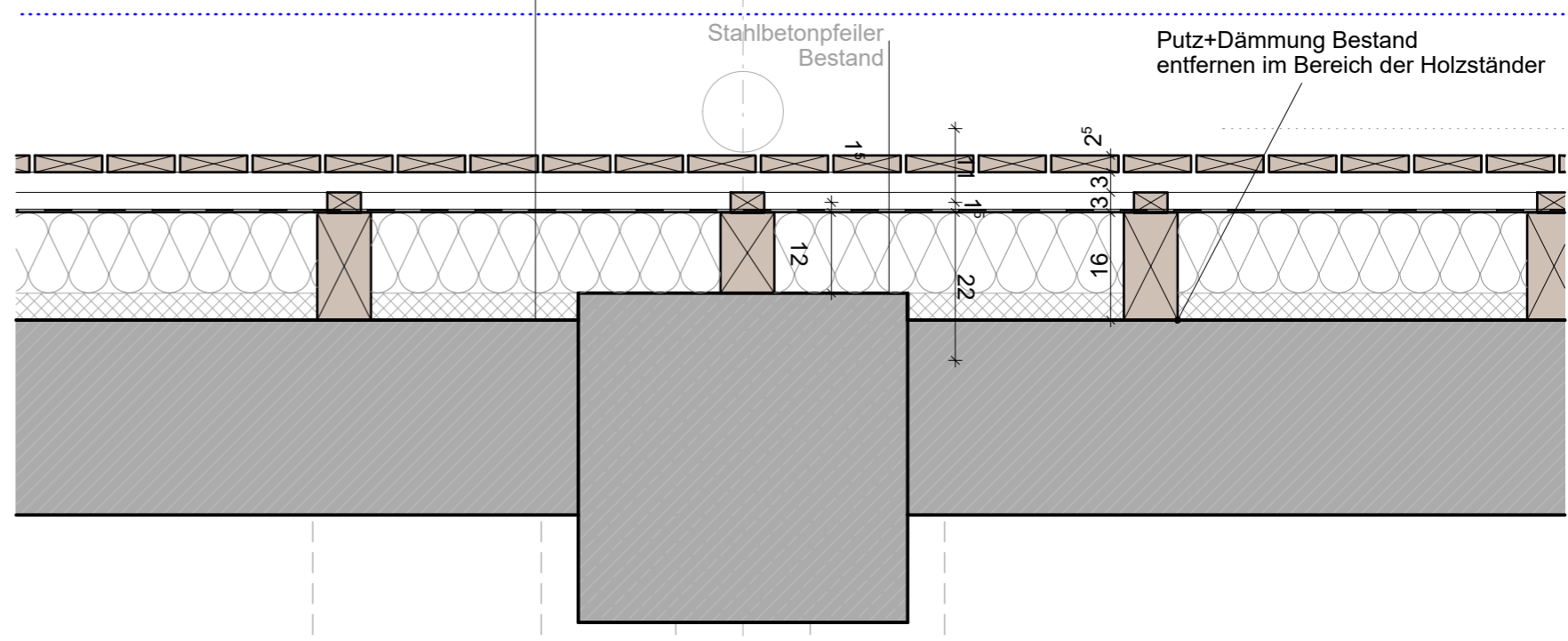

Stb-Bestandspfeiler mit Putz
 120mm Dämmung WLG 035, Schmelzpk. >1.000°C
 15mm Putz

VK Dachrandabschluss

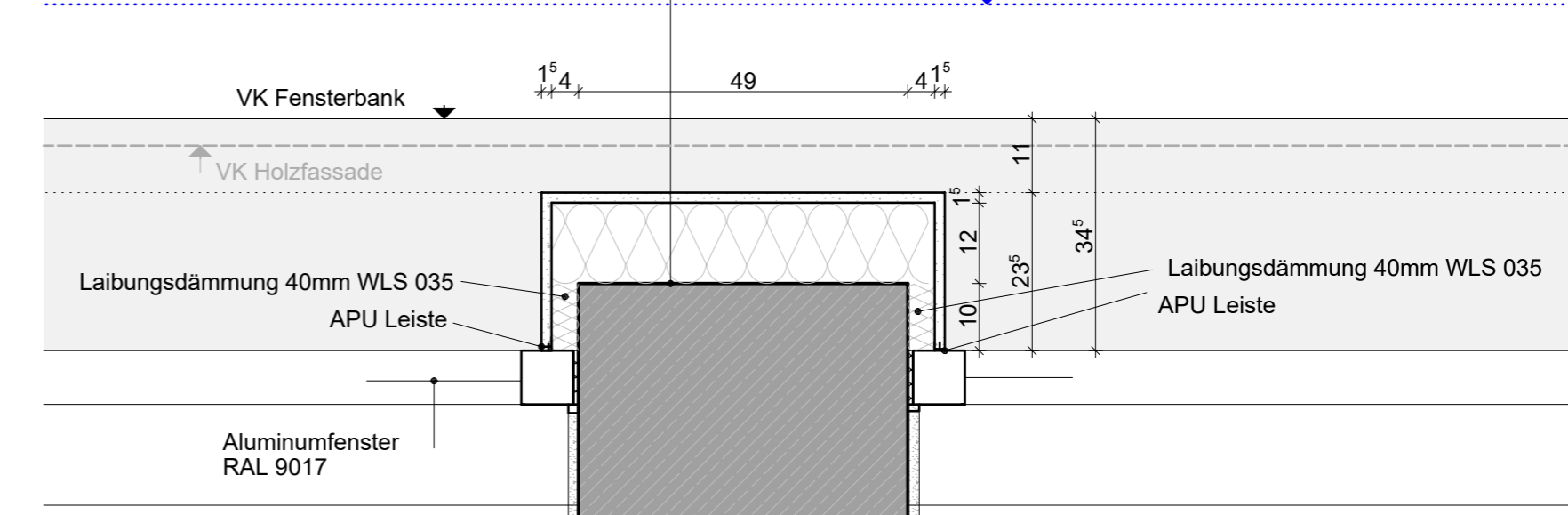

Grundriss Fensterebene

Dreifachturnhalle Fürstenstein
 210201

F 7

ausschreibung	
planinhalt	Sockelanschluss Nordseite T.
maßstab	1:10
datum	13.03.2026
gezeichnet	tg

1. Alle Maße sind eigenverantwortlich am Bau zu prüfen.
2. Diese Pläne sind unbedingt auf Übereinstimmung mit den Statikplänen und den Plänen der jeweiligen Fachingenieure zu prüfen. Unstimmigkeiten sind abzuklären.
3. Änderungen während der Ausführung müssen den Planungsbeauftragten umgehend mitgeteilt werden.
4. Alle Schlütze und Durchbrüche sind mit den jeweiligen Fachplanern und Projektanten abzustimmen.

Grundriss Wandebene

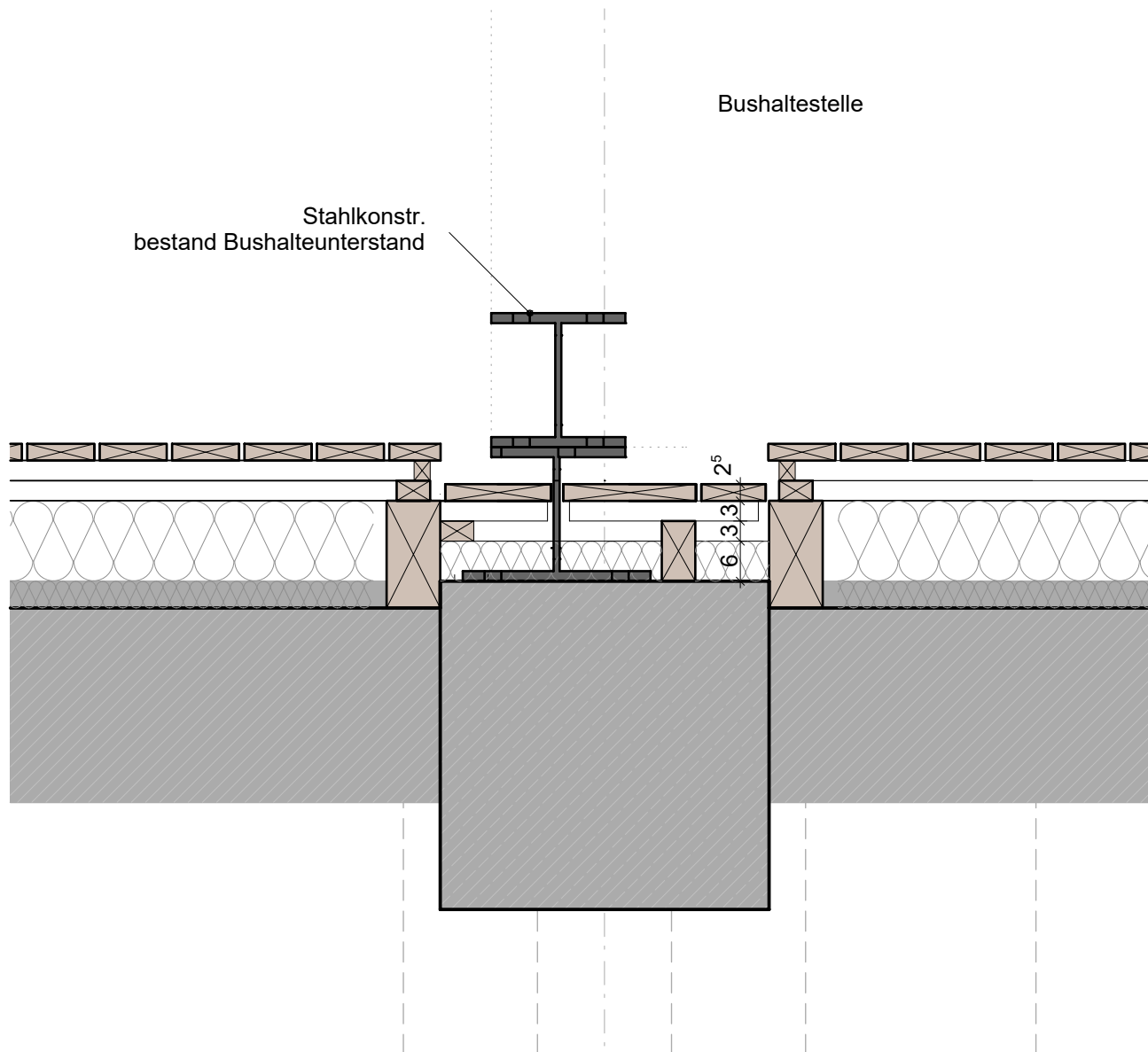

1. Alle Maße sind eigenverantwortlich am Bau zu prüfen.
2. Diese Pläne sind unbedingt auf Übereinstimmung mit den Statikplänen und den Plänen der jeweiligen Fachingenieure zu prüfen. Unstimmigkeiten sind abzuklären.
3. Änderungen während der Ausführung müssen den Planungsbeauftragten umgehend mitgeteilt werden.
4. Alle Schlitz- und Durchbrüche sind mit den jeweiligen Fachplanern und Projektanten abzustimmen.

Dreifachturnhalle Fürstenstein 210201

F 7a

ausschreibung

planinhalt Bushaltestelle Nordseite

maßstab 1:10

datum 31.03.2026

gezeichnet tg

stallblech
 3ne Schutzbahn
 umung nicht brennbar > 1.000°C, trittfest

Bestand
 ent Bestand

druckfester Höhenausgleich

gedrehter Richtclip

rollgeformte Ortgangprofilbahn rechts
 kleiner Steg mit Schmutzkante

Distanzprofil

Richtclip

UK Fichte
 10/12cm

Vorstoßblech

BFU 15mm

UK Fichte
 12/10

Verblechung
 Dachrand RAL 9017/7024

Kantholz 16/8

Kompriband/Putzabschluss

Wandaufbau v. innen n. außen

Putz
 Bestandswand/Stb.
 Putz Bestand

120mm Mineralwolldämmung WLS035,
 Schmelz.>1.000°C

15mm Putz

Aluminium Fenster RAL 9017

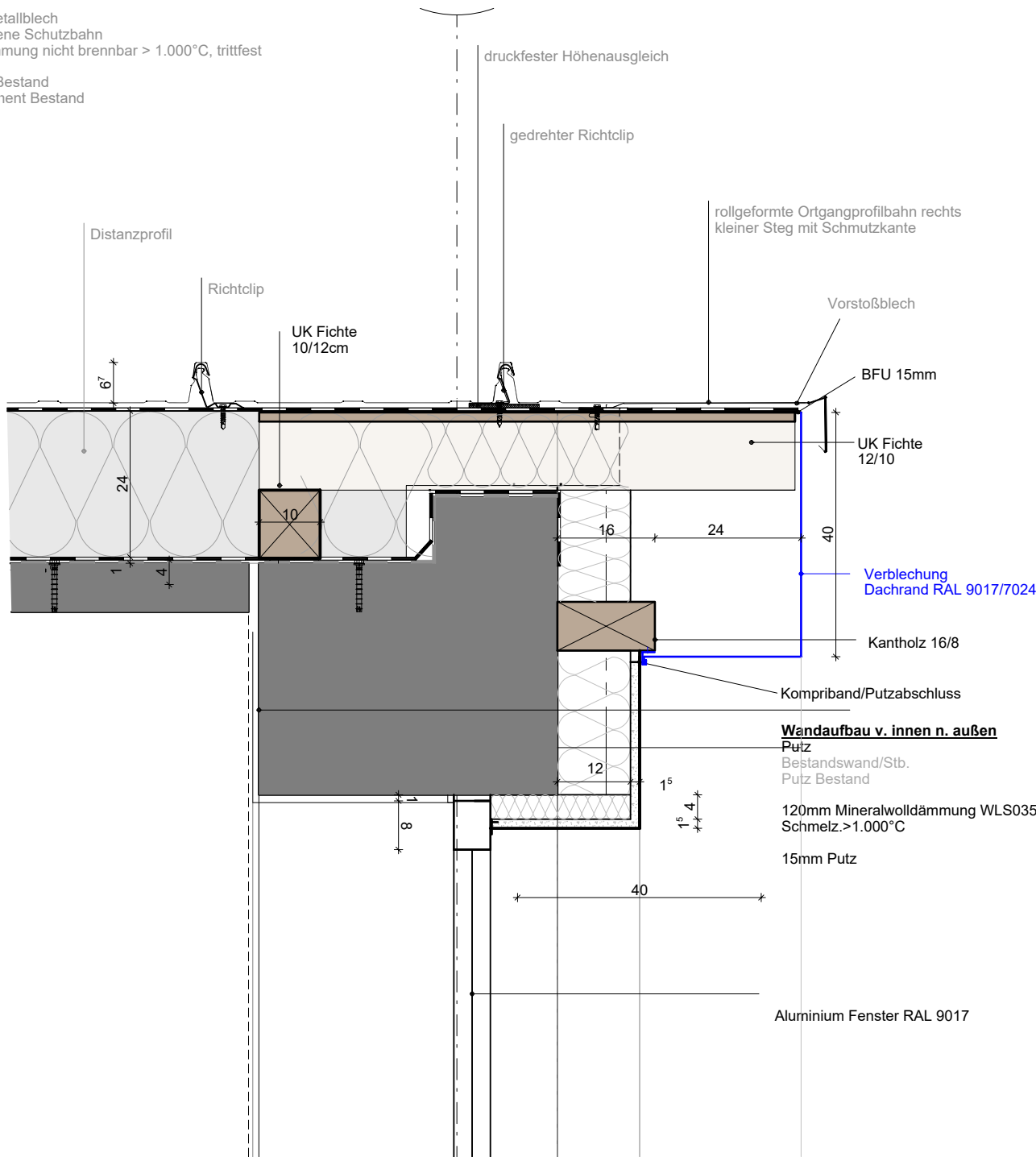

Bt

1. Alle Maße sind eigenverantwortlich am Bau zu prüfen.
2. Diese Pläne sind unbedingt auf Übereinstimmung mit den Statikerplänen und den Plänen der jeweiligen Fachingenieure zu prüfen. Unstimmigkeiten sind abzuklären.
3. Änderungen während der Ausführung müssen den Planungsbeauftragten umgehend mitgeteilt werden.
4. Alle Schlitz- und Durchbrüche sind mit den jeweiligen Fachplanern und Projektanten abzustimmen.

Dreifachturnhalle Fürstenstein 210201

F 8

ausschreibung

planinhalt Fassade Putz Ortgang Nord

maßstab 1:10

datum 13.03.2026

gezeichnet tg

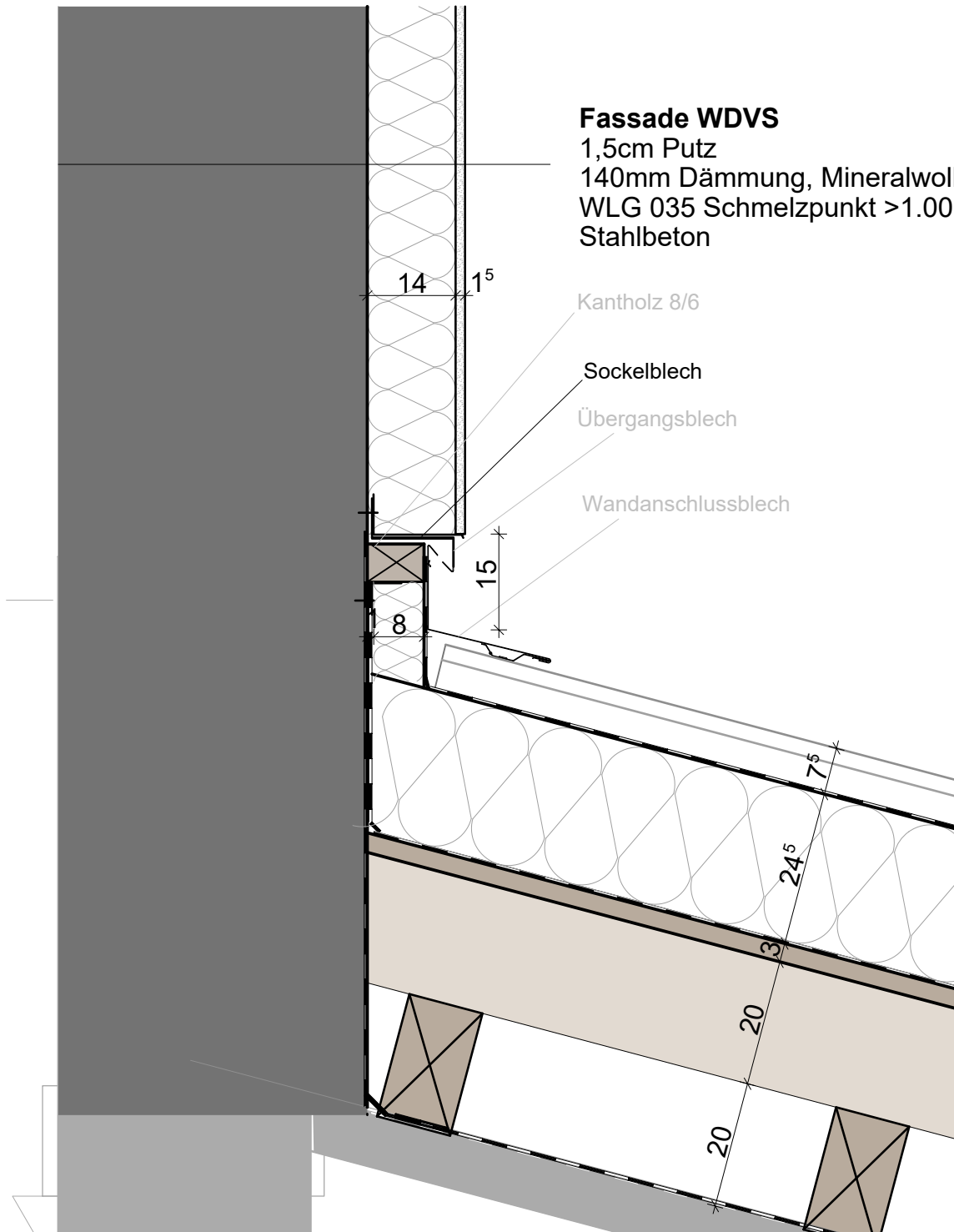

Fassade WDVS

1,5cm Putz

140mm Dämmung, Mineralwolle nicht brennbar,

WLG 035 Schmelzpunkt >1.000°C

Stahlbeton

Kantholz 8/6

Sockelblech

Übergangsblech

Wandanschlussblech

1. Alle Maße sind eigenverantwortlich am Bau zu prüfen.
2. Diese Pläne sind unbedingt auf Übereinstimmung mit den Statikerplänen und den Plänen der jeweiligen Fachingenieure zu prüfen. Unstimmigkeiten sind abzuklären.
3. Änderungen während der Ausführung müssen den Planungsbeauftragten umgehend mitgeteilt werden.
4. Alle Schlitz- und Durchbrüche sind mit den jeweiligen Fachplanern und Projektanten abzustimmen.

Dreifachturnhalle Fürstenstein

210201

F 9

Ausschreibung

Planinhalt Fassade Putz Stütze Südfassa.

Maßstab 1:10

Datum 13.03.2026

gezeichnet tg

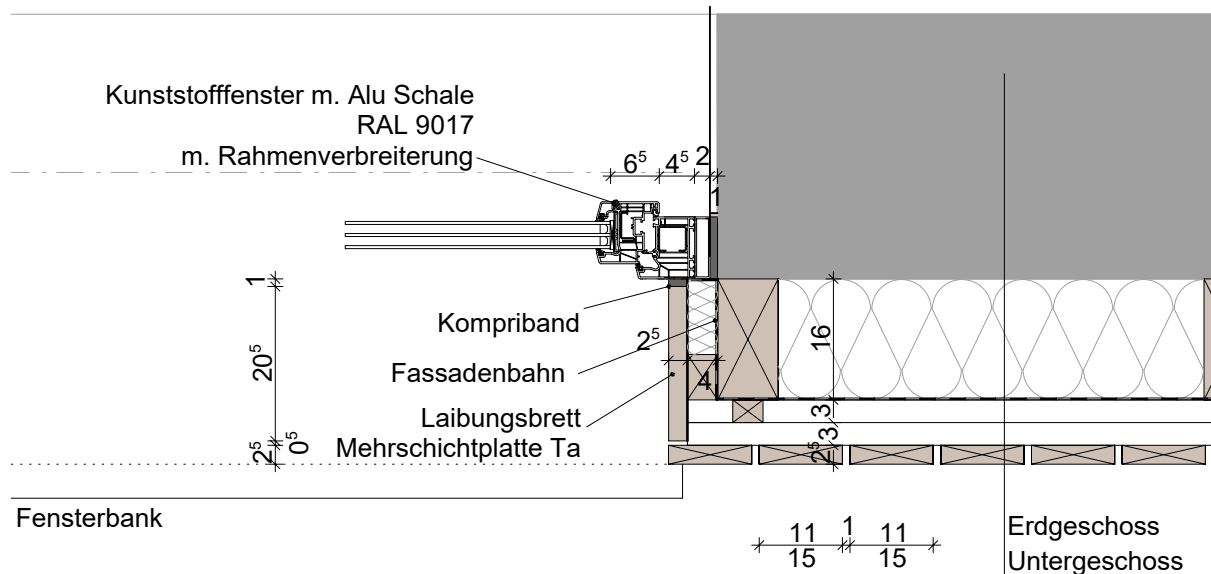

Holzverschalung, Tanne, unbeh.
 30/50 Holz-Konterlattung, Lärche, schwarz
 30/50 Hinterlüftung Lärche, schwarz
 Fassadenbahn, diffusionsoffen schwarz
 16/8cm Dämmung/Holzständer Fi
 Mauerwerk/Stahlbetonwand Bestand mit Putz
 Innenputz

1. Alle Maße sind eigenverantwortlich am Bau zu prüfen.
2. Diese Pläne sind unbedingt auf Übereinstimmung mit den Statikplänen und den Plänen der jeweiligen Fachingenieure zu prüfen. Unstimmigkeiten sind abzuklären.
3. Änderungen während der Ausführung müssen den Planungsbeauftragten umgehend mitgeteilt werden.
4. Alle Schlitze und Durchbrüche sind mit den jeweiligen Fachplanern und Projektanten abzustimmen.

Dreifachturnhalle Fürstenstein 210201

F 10

ausschreibung

planinhalt	Grundriss Kunststofffenster ohne Ver.
maßstab	1:10
datum	13.03.2026
gezeichnet	tg

Grundriss Kultursaal

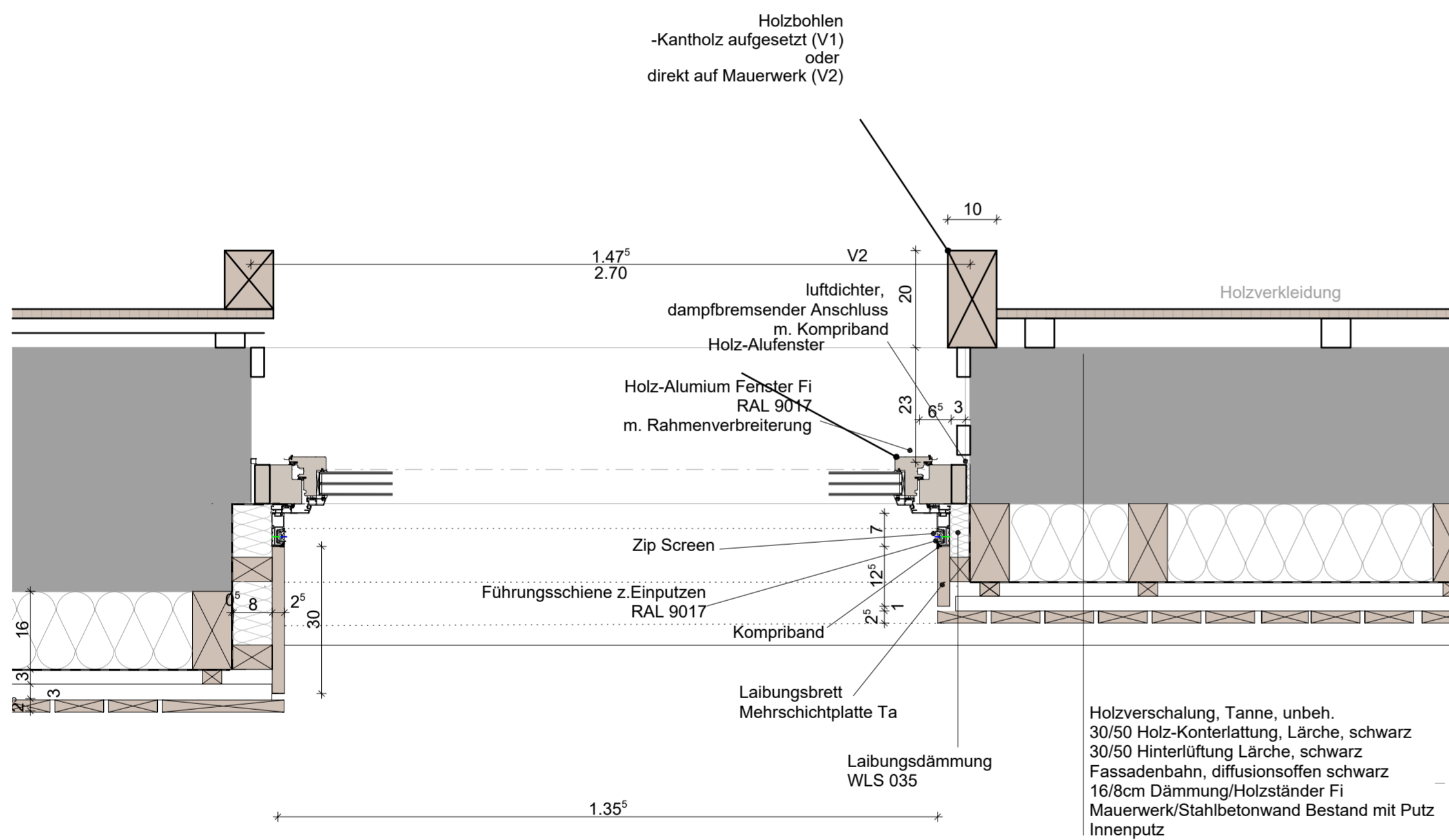

Holzverschalung, Tanne, unbeh.
 30/50 Holz-Konterlattung, Lärche, schwarz
 30/50 Hinterlüftung Lärche, schwarz
 Fassadenbahn, diffusionsoffen schwarz
 16/8cm Dämmung/Holzständer Fi
 Mauerwerk/Stahlbetonwand Bestand mit Putz
 Innenputz

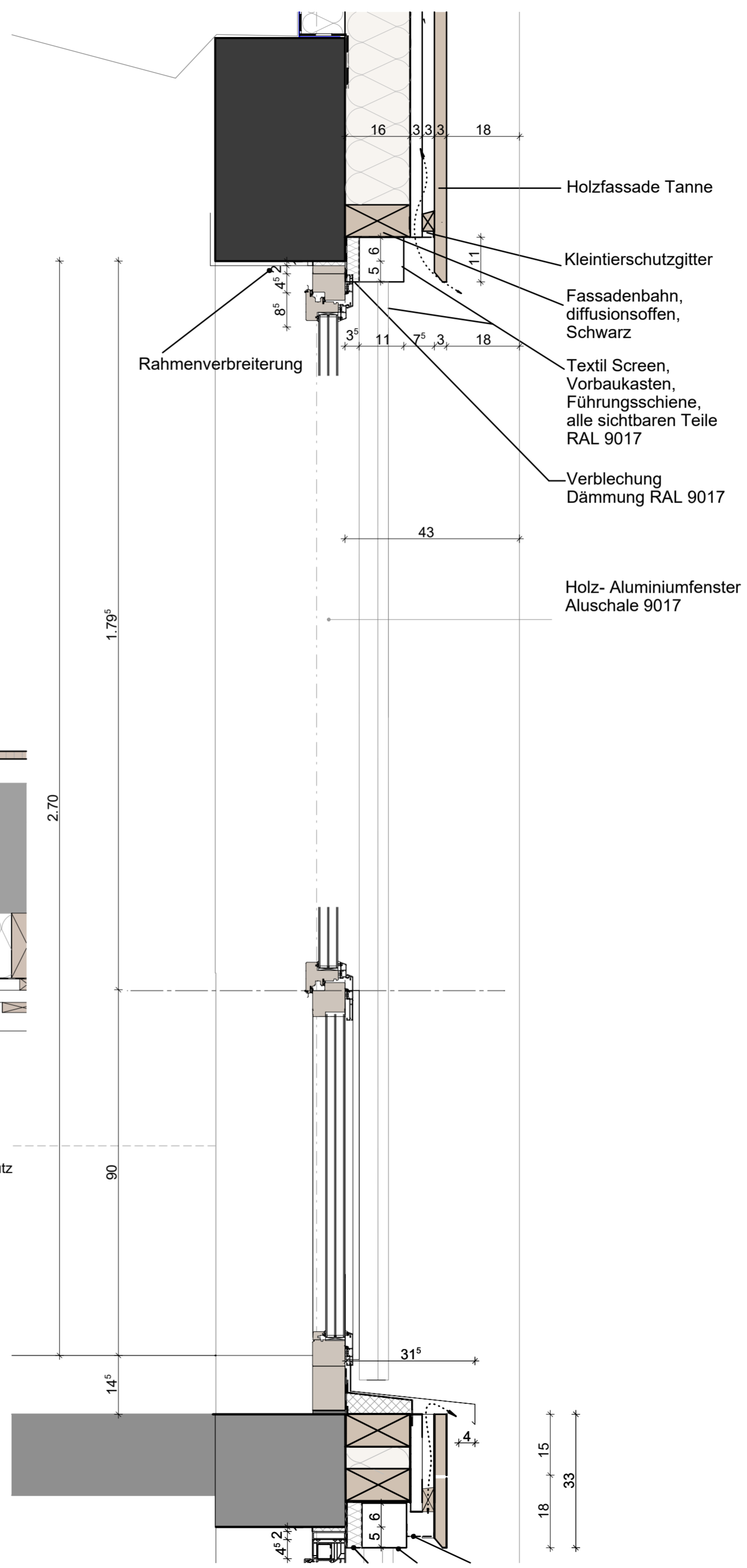

1. Alle Maße sind eigenverantwortlich am Bau zu prüfen.
2. Diese Pläne sind unbedingt auf Übereinstimmung mit den Statikplänen und den Plänen der jeweiligen Fachingenieure zu prüfen. Unstimmigkeiten sind abzuklären.
3. Änderungen während der Ausführung müssen den Planungsbeauftragten umgehend mitgeteilt werden.
4. Alle Schlitz- und Durchbrüche sind mit den jeweiligen Fachplanern und Projektanten abzustimmen.

Dreifachturnhalle Fürstenstein

210201 F 11

Ausschreibung	
Planinhalt	Schnitt Kunststofffenstertür Kultursaal F.
Maßstab	1:10
Datum	13.03.2026
gezeichnet	tg

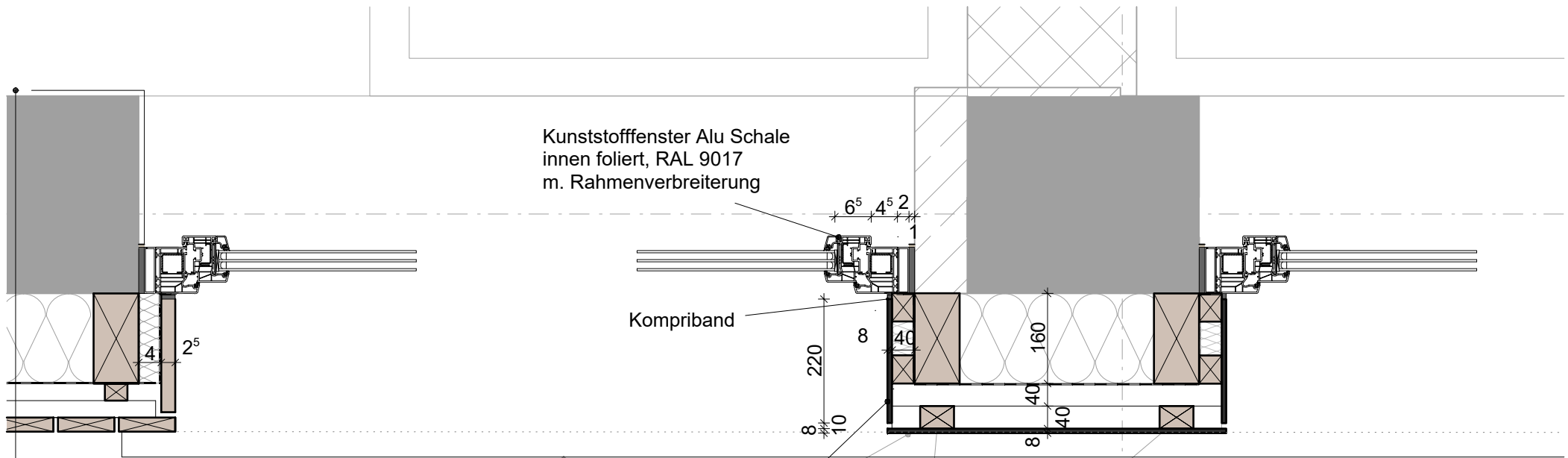

Kunststofffenster Alu Schale
innen foliert, RAL 9017
m. Rahmenverbreiterung

Komriband

Fensterbank

Faserzementplatte, 8mm
z.B. Equitone
Picture PA 041

EPDM Fugenband
1mm

Holzverschalung, Tanne, unbeh.
30/50 Holz-Konterlattung, Lärche, schwarz
30/50 Hinterlüftung Lärche, schwarz
Fassadenbahn, diffusionsoffen schwarz
16/8cm Dämmung/Holzständer Fi
Mauerwerk Bestand mit Putz
Innenputz

1. Alle Maße sind eigenverantwortlich am Bau zu prüfen.
2. Diese Pläne sind unbedingt auf Übereinstimmung mit den Statikerplänen und den Plänen der jeweiligen Fachingenieure zu prüfen. Unstimmigkeiten sind abzuklären.
3. Änderungen während der Ausführung müssen den Planungsbeauftragten umgehend mitgeteilt werden.
4. Alle Schlitze und Durchbrüche sind mit den jeweiligen Fachplanern und Projektanten abzustimmen.

Dreifachturnhalle Fürstenstein 210201

F 12

ausschreibung

planinhalt Gr. Kunst.-Alufenster Fassadenplatte

maßstab 1:10

datum 13.03.2026

gezeichnet tg

Erdgeschoss

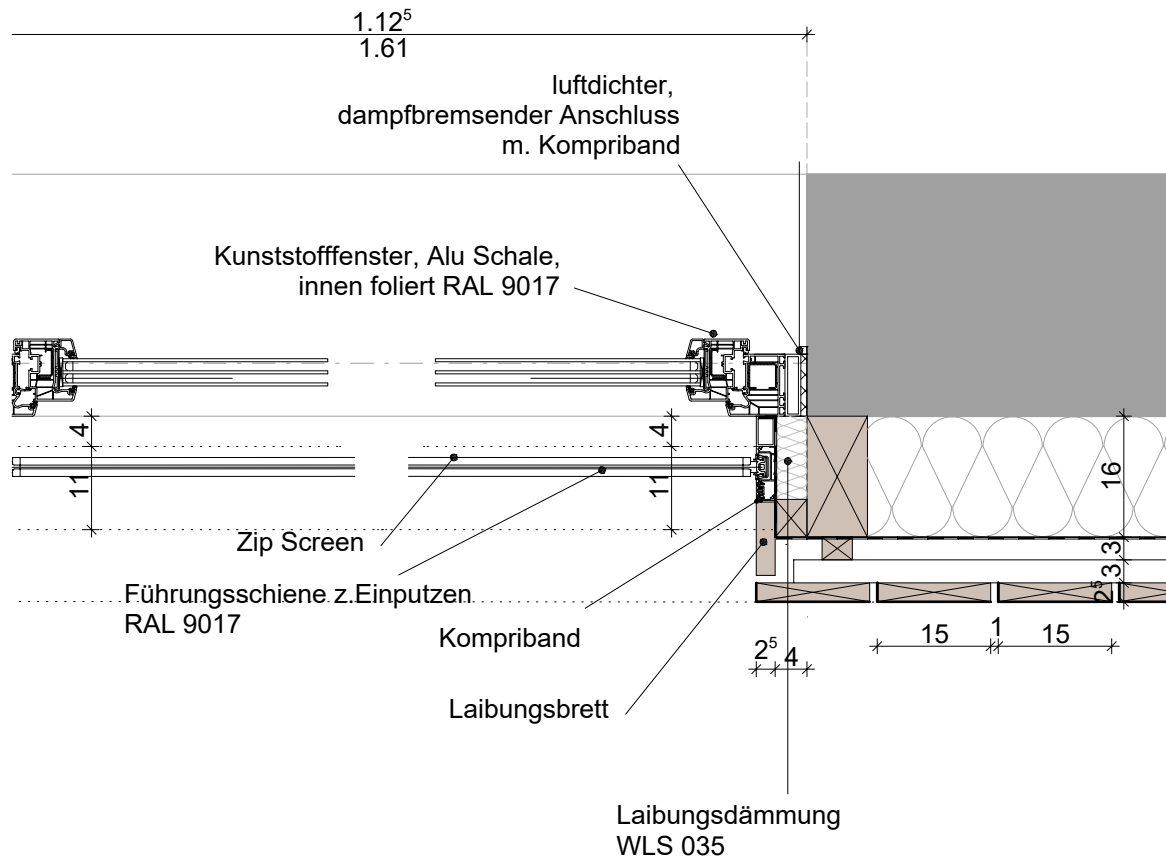

1. Alle Maße sind eigenverantwortlich am Bau zu prüfen.
2. Diese Pläne sind unbedingt auf Übereinstimmung mit den Statikplänen und den Plänen der jeweiligen Fachingenieure zu prüfen. Unstimmigkeiten sind abzuklären.
3. Änderungen während der Ausführung müssen den Planungsbeauftragten umgehend mitgeteilt werden.
4. Alle Schlitze und Durchbrüche sind mit den jeweiligen Fachplanern und Projektanten abzustimmen.

Dreifachturnhalle Fürstenstein 210201

F 13

ausschreibung

planinhalt Grundriss Kunststofffenster Versch.

maßstab 1:10

datum 13.03.2026

gezeichnet tg

Untergeschoss

UNTERGESCHOSS

RW

Tür mit Glasausschnitt
Alu, pulverbeschichtet, matt RAL 9017
Blockzarge m. Rahmenverbreiterung

DL mind. 90cm

Laibungsbrett
Ta. Mehrschichtplatte

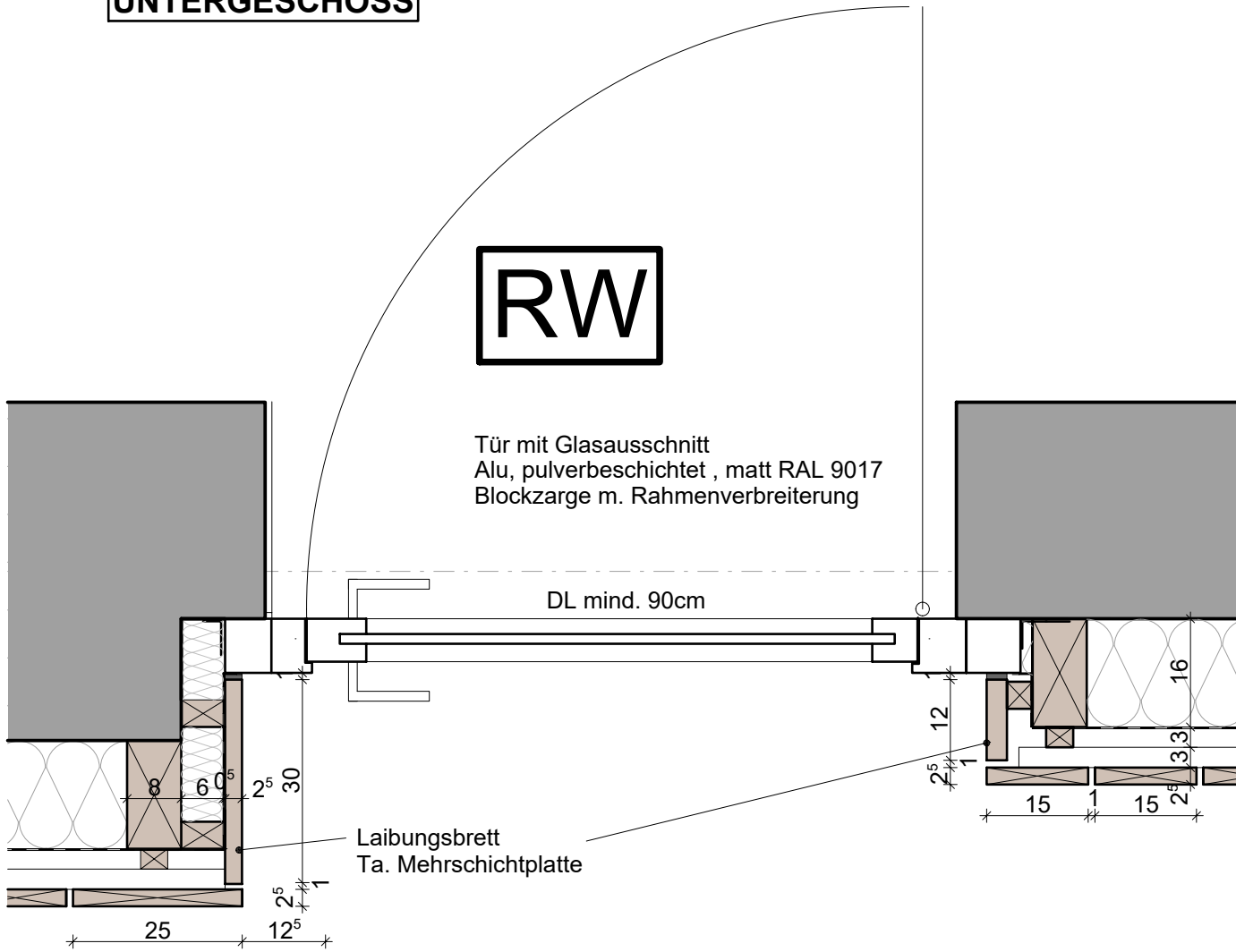

1. Alle Maße sind eigenverantwortlich am Bau zu prüfen.
2. Diese Pläne sind unbedingt auf Übereinstimmung mit den Statikerplänen und den Plänen der jeweiligen Fachingenieure zu prüfen. Unstimmigkeiten sind abzuklären.
3. Änderungen während der Ausführung müssen den Planungsbeauftragten umgehend mitgeteilt werden.
4. Alle Schlitz- und Durchbrüche sind mit den jeweiligen Fachplanern und Projektanten abzustimmen.

Dreifachturnhalle Fürstenstein 210201

F 14

ausschreibung

planinhalt Türdetail

maßstab 1:10

datum 13.03.2026

gezeichnet tg

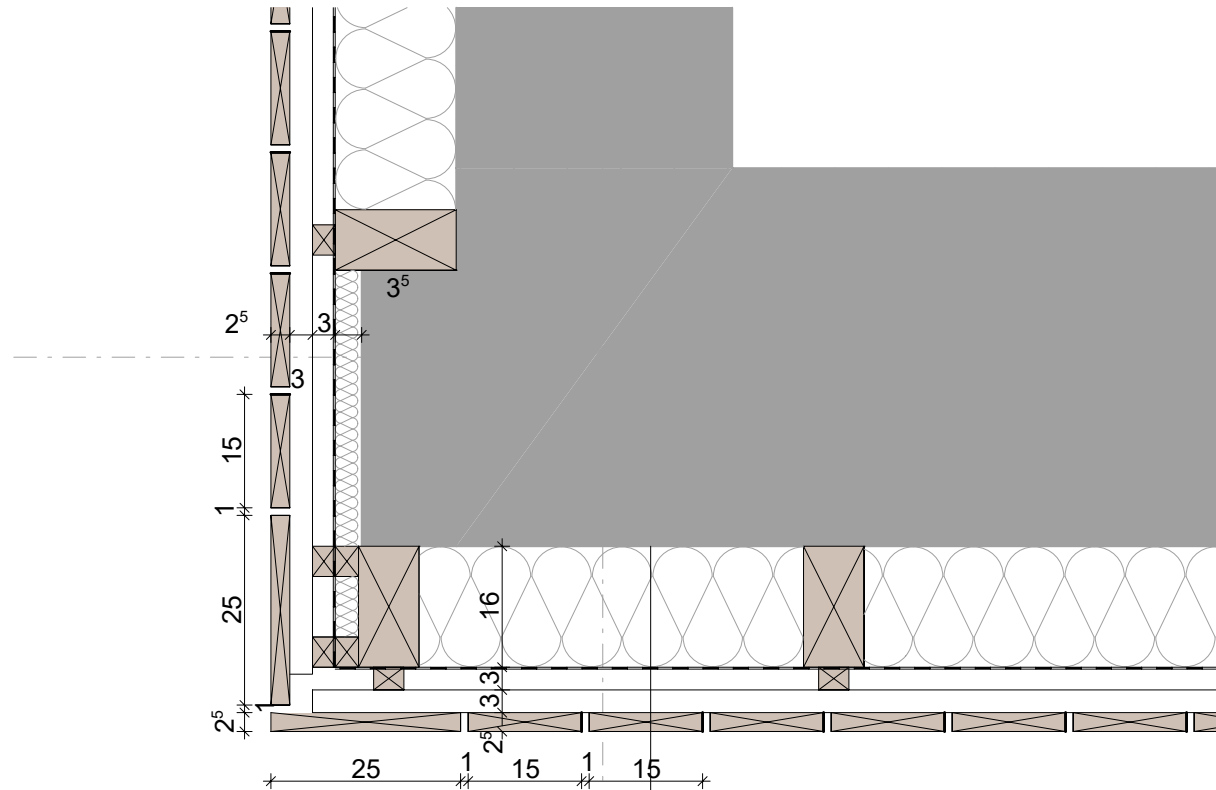

Holzverschalung, Tanne unbehandelt
 30/50 Holz-Konterlattung, schwarz eingefärbt
 30/50 Hinterlüftung, schwarz eingefärbt
 Fassadenbahn, difusionsoffen, schwarz
 16/8cm Dämmung/Holzständer
 Mauerwerk Bestand mit Putz

Untergeschoss

1. Alle Maße sind eigenverantwortlich am Bau zu prüfen.
2. Diese Pläne sind unbedingt auf Übereinstimmung mit den Statikerplänen und den Plänen der jeweiligen Fachingenieure zu prüfen. Unstimmigkeiten sind abzuklären.
3. Änderungen während der Ausführung müssen den Planungsbeauftragten umgehend mitgeteilt werden.
4. Alle Schlitze und Durchbrüche sind mit den jeweiligen Fachplanern und Projektanten abzustimmen.

Dreifachturnhalle Fürstenstein 210201

F 15

ausschreibung

planinhalt Eckausbildung UG

maßstab 1:10

datum 13.03.2026

gezeichnet tg

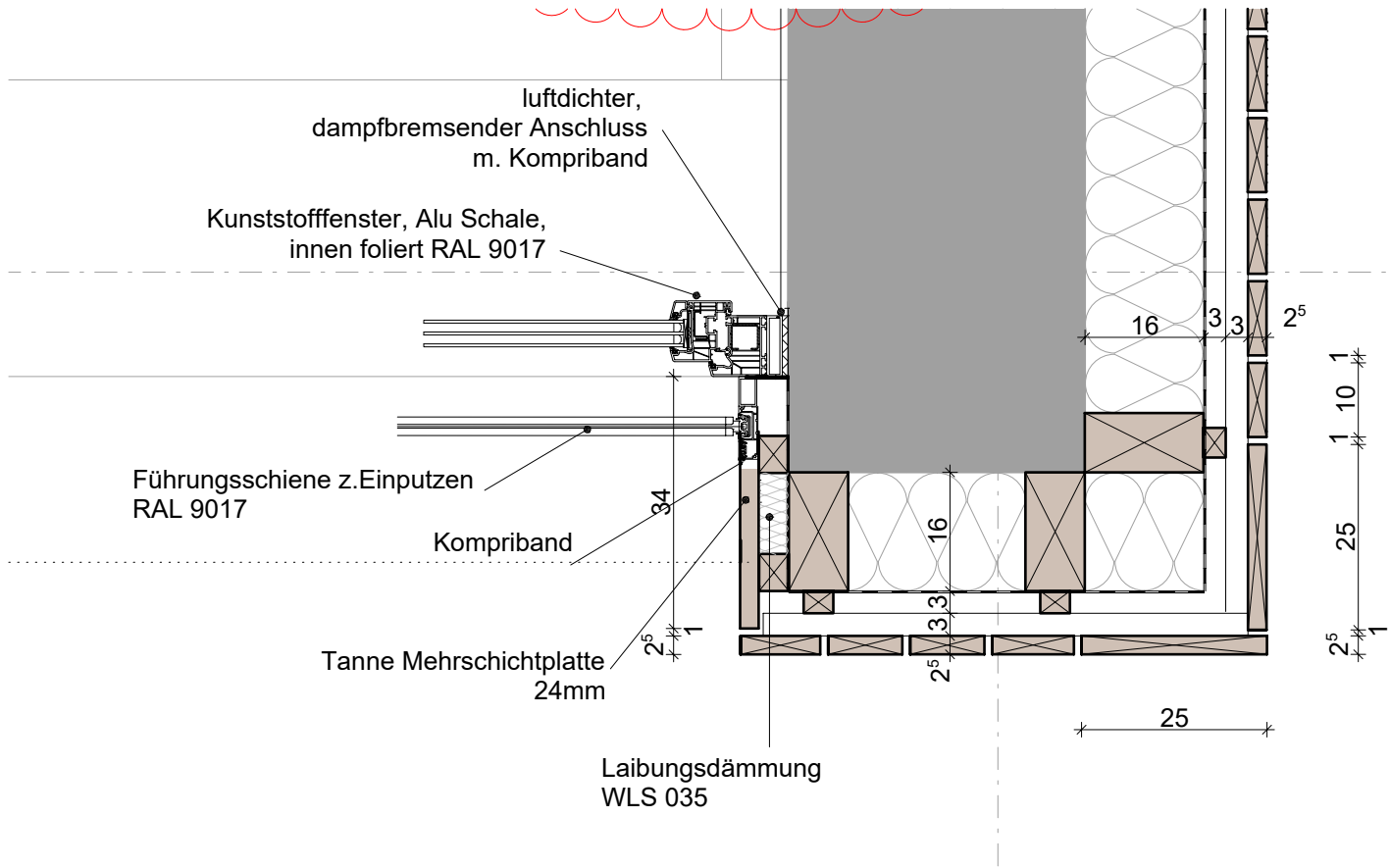

luftdichter,
dampfbremsender Anschluss
m. Kompriband

Kunststofffenster, Alu Schale,
innen foliert RAL 9017

Führungsschiene z.Einputzen
RAL 9017

Kompriband

Tanne Mehrschichtplatte
24mm

Laibungsdämmung
WLS 035

1. Alle Maße sind eigenverantwortlich am Bau zu prüfen.
2. Diese Pläne sind unbedingt auf Übereinstimmung mit den Statikerplänen und den Plänen der jeweiligen Fachingenieure zu prüfen. Unstimmigkeiten sind abzuklären.
3. Änderungen während der Ausführung müssen den Planungsbeauftragten umgehend mitgeteilt werden.
4. Alle Schlitze und Durchbrüche sind mit den jeweiligen Fachplanern und Projektanten abzustimmen.

Untergeschoss

**Dreifachturnhalle Fürstenstein
210201**

F 17

ausschreibung	
planinhalt	Grundriss Eckbereich-Fenster
maßstab	1:10
datum	13.03.2026
gezeichnet	tg

Schnitt Fensterebene

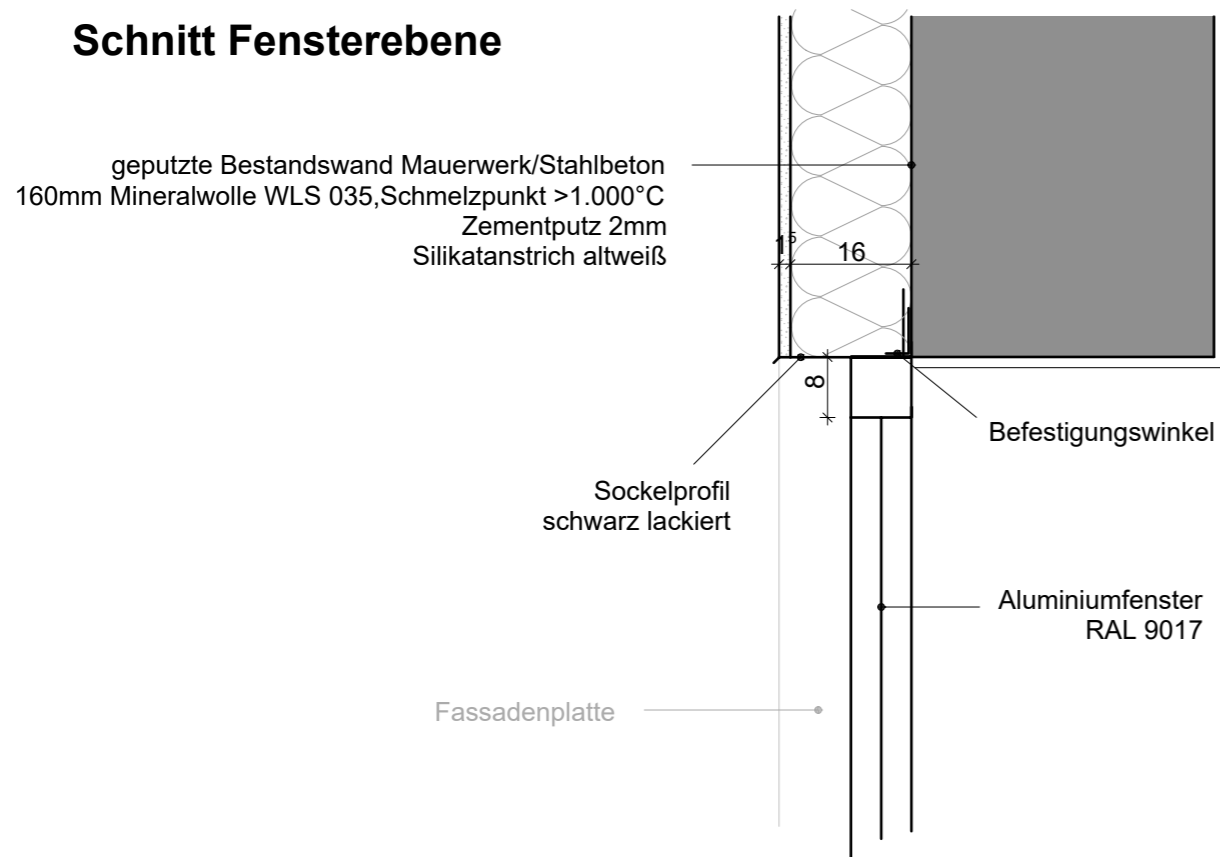

Schnitt Wandebene

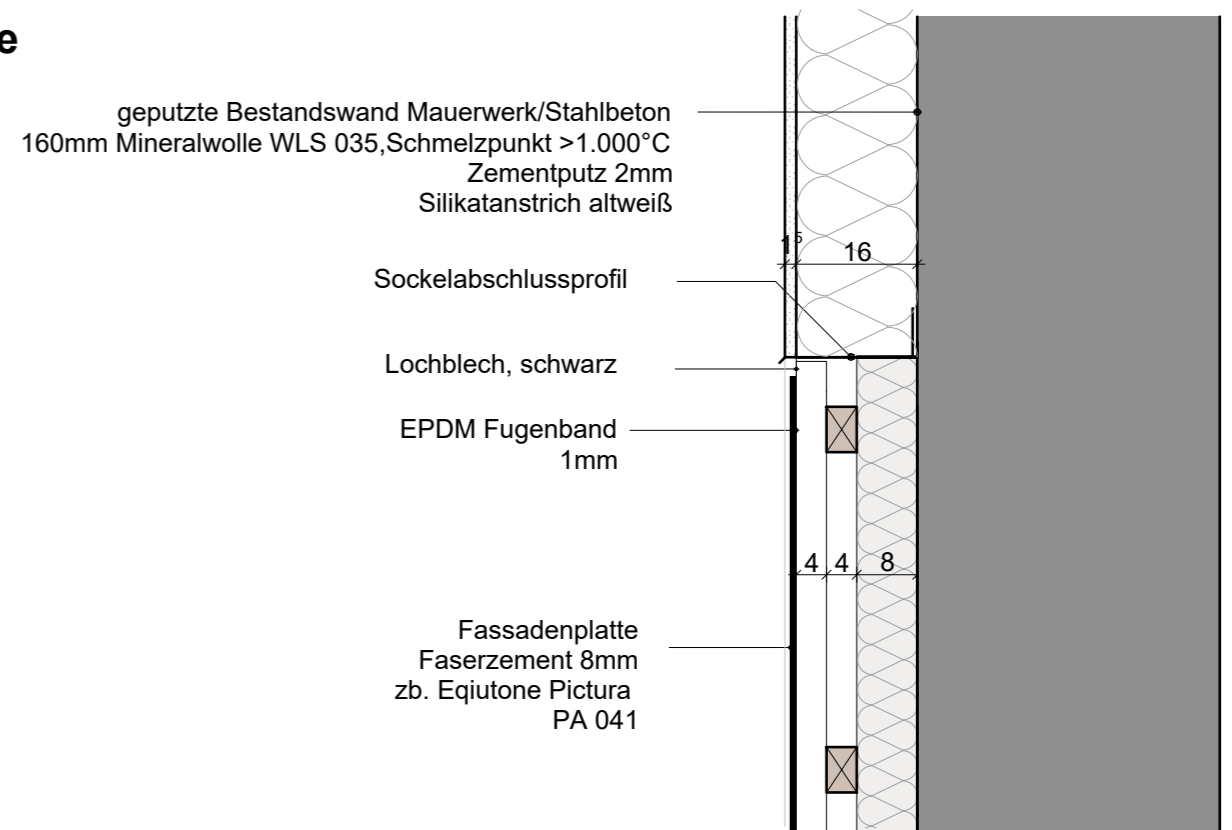

Grundriss

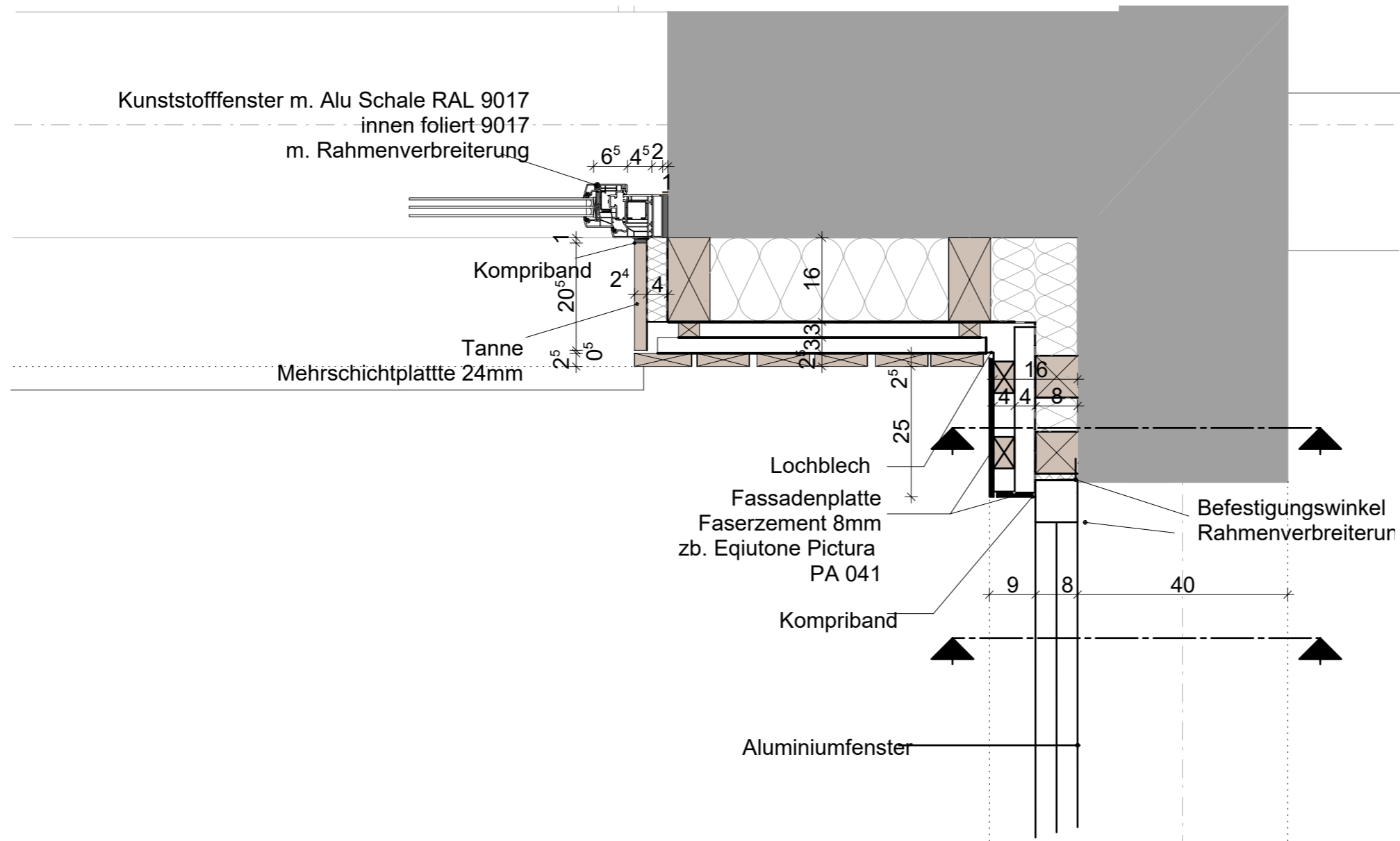

1. Alle Maße sind eigenverantwortlich am Bau zu prüfen.
2. Diese Pläne sind unbedingt auf Übereinstimmung mit den Statikplänen und den Plänen der jeweiligen Fachingenieure zu prüfen. Unstimmigkeiten sind abzuklären.
3. Änderungen während der Ausführung müssen den Planungsbeauftragten umgehend mitgeteilt werden.
4. Alle Schlütze und Durchbrüche sind mit den jeweiligen Fachplanern und Projektanten abzustimmen.

Dreifachturnhalle Fürstenstein 210201

F 18

ausschreibung

planinhalt Eingang West

maßstab 1:10

datum 13.03.2026

gezeichnet tg

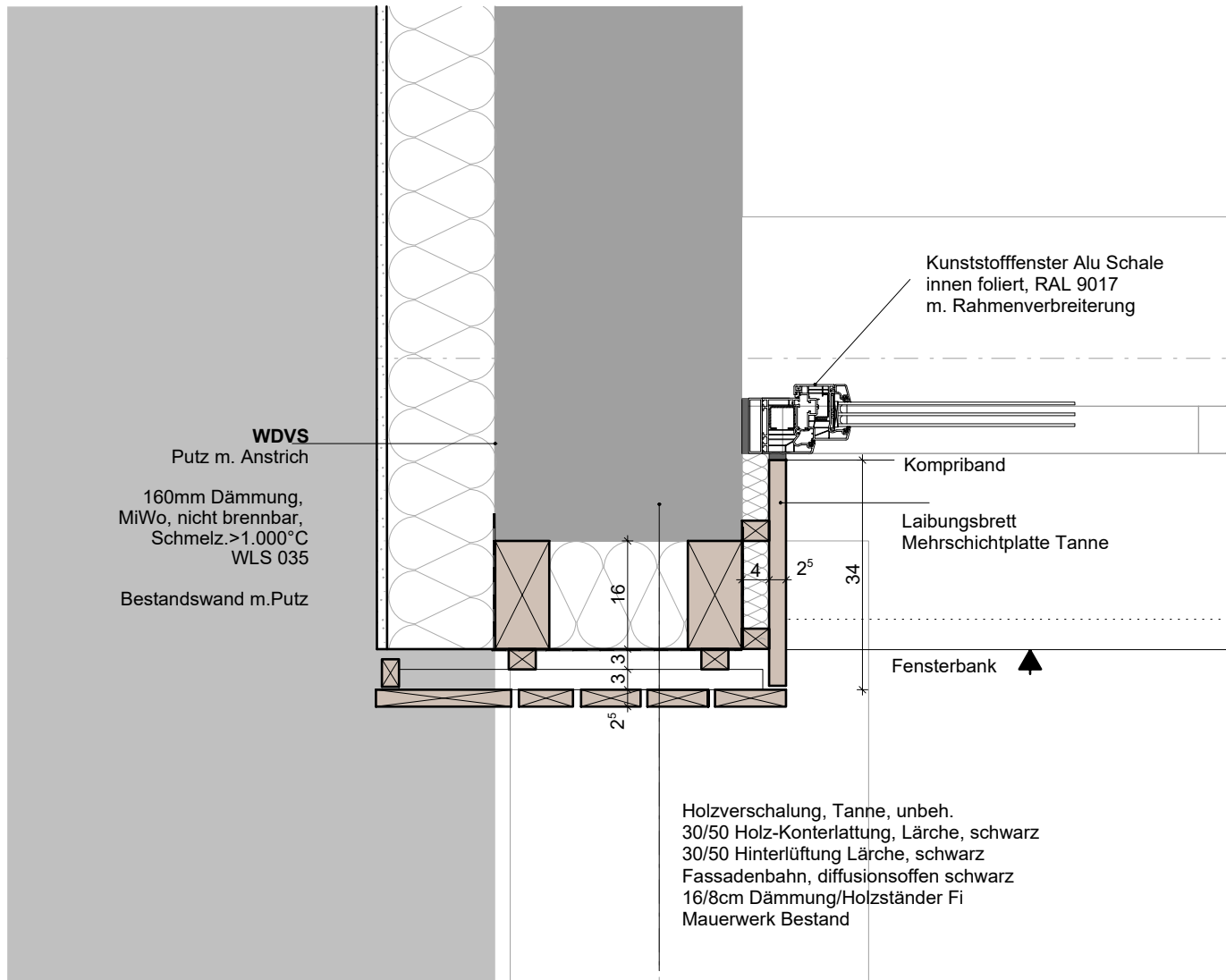

WDVS
 Putz m. Anstrich
 160mm Dämmung,
 MiWo, nicht brennbar,
 Schmelz.>1.000°C
 WLS 035
 Bestandswand m.Putz

Kunststofffenster Alu Schale
 innen foliert, RAL 9017
 m. Rahmenverbreiterung

Kompriband

Laibungsbrett
 Mehrschichtplatte Tanne

Fensterbank ▲

Holzverschalung, Tanne, unbeh.
 30/50 Holz-Konterlattung, Lärche, schwarz
 30/50 Hinterlüftung Lärche, schwarz
 Fassadenbahn, diffusionsoffen schwarz
 16/8cm Dämmung/Holzständer Fi
 Mauerwerk Bestand

1. Alle Maße sind eigenverantwortlich am Bau zu prüfen.
2. Diese Pläne sind unbedingt auf Übereinstimmung mit den Statikerplänen und den Plänen der jeweiligen Fachingenieure zu prüfen. Unstimmigkeiten sind abzuklären.
3. Änderungen während der Ausführung müssen den Planungsbeauftragten umgehend mitgeteilt werden.
4. Alle Schlitze und Durchbrüche sind mit den jeweiligen Fachplanern und Projektanten abzustimmen.

Dreifachturnhalle Fürstenstein 210201

F 19

ausschreibung	
planinhalt	Übergang Holz zu Putzfassade EG
maßstab	1:10
datum	13.03.2026
gezeichnet	tg

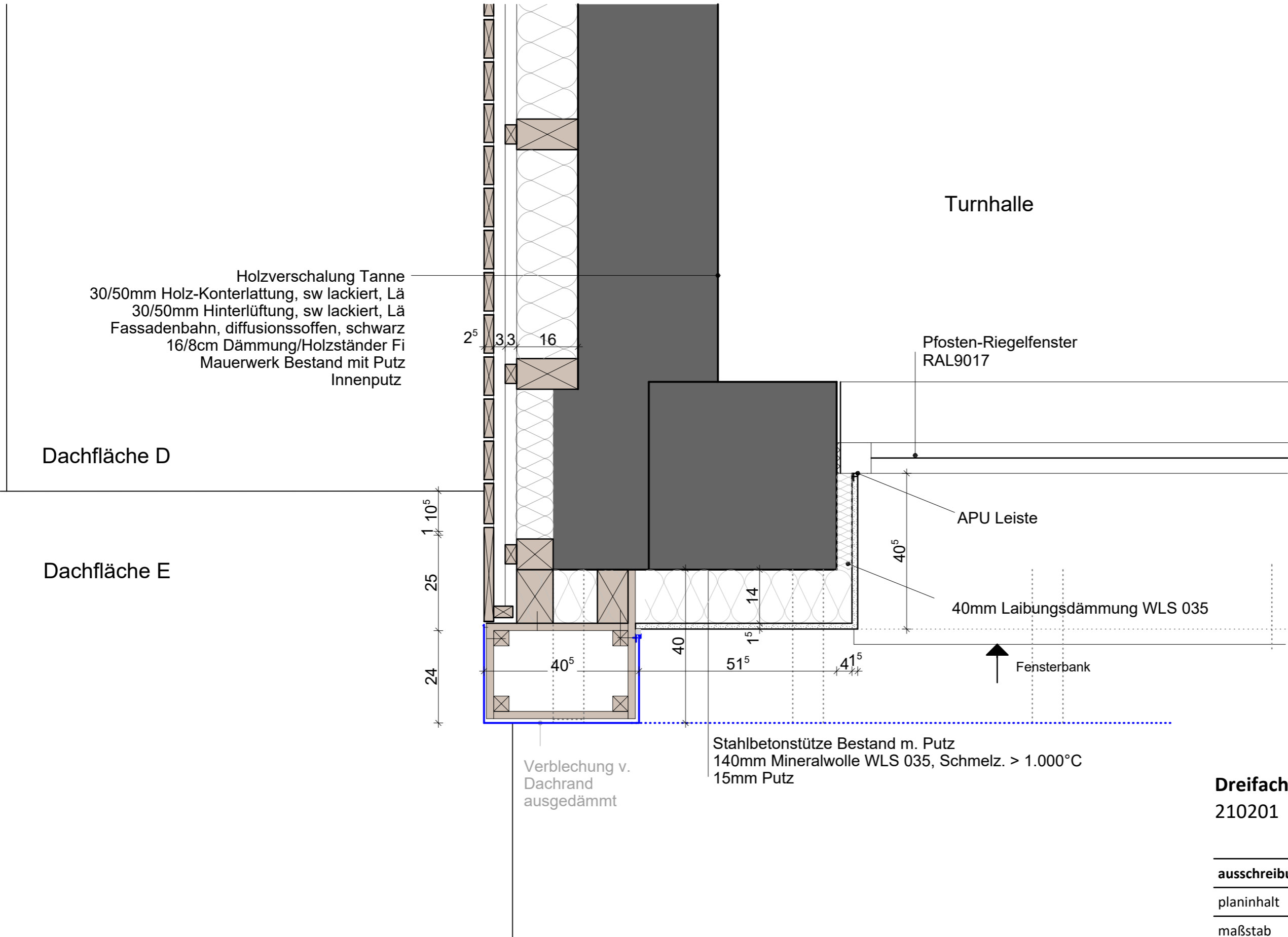

Dreifachturnhalle Fürstenstein
 210201

F 20

ausschreibung	
planinhalt	Ecke Turnhalle Südwest
maßstab	1:10
datum	30.03.2026
gezeichnet	tg

1. Alle Maße sind eigenverantwortlich am Bau zu prüfen.
2. Diese Pläne sind unbedingt auf Übereinstimmung mit den Statikplänen und den Plänen der jeweiligen Fachingenieure zu prüfen. Unstimmigkeiten sind abzuklären.
3. Änderungen während der Ausführung müssen den Planungsbeauftragten umgehend mitgeteilt werden.
4. Alle Schlitze und Durchbrüche sind mit den jeweiligen Fachplanern und Projektanten abzustimmen.

Ansicht Süd



Ansicht West

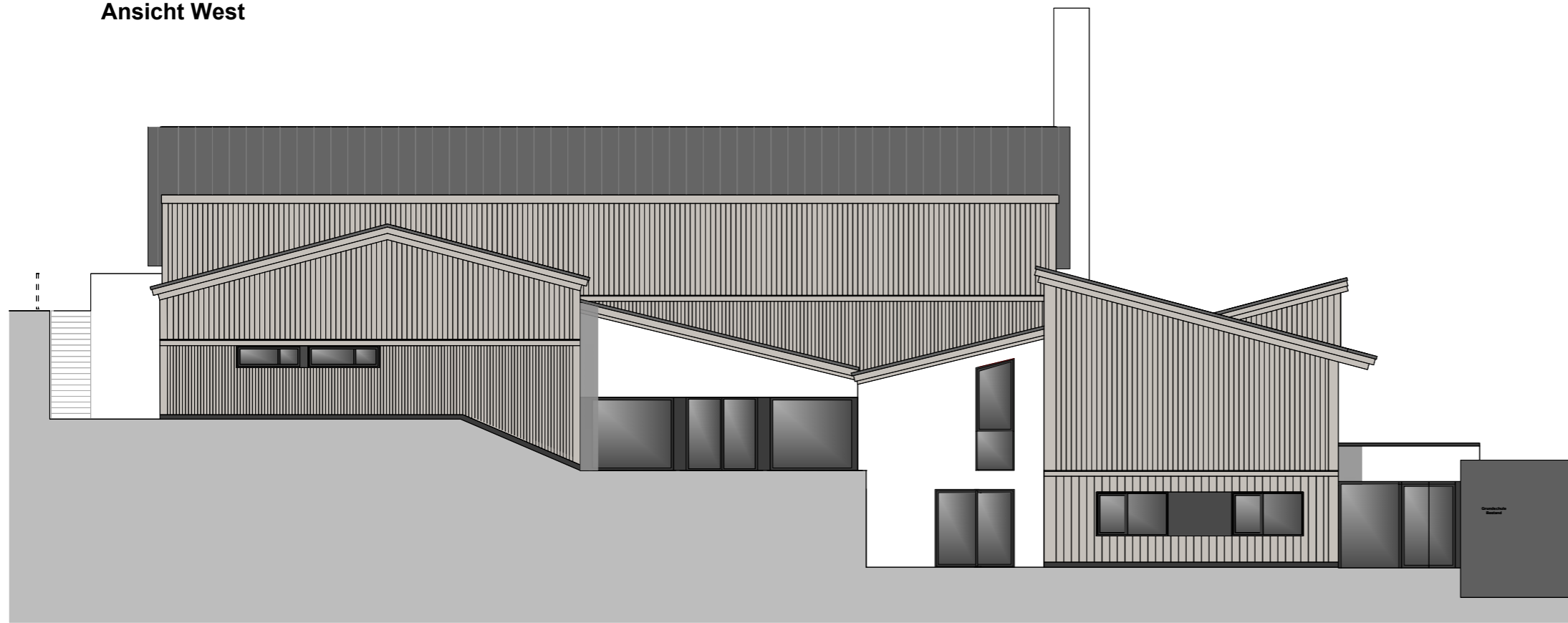

Ansicht West m 1_50

1. Alle Maße sind eigenverantwortlich am Bau zu prüfen.
2. Diese Pläne sind unbedingt auf Übereinstimmung mit den Statikplänen und den Plänen der jeweiligen Fachingenieure zu prüfen. Unstimmigkeiten sind abzuklären.
3. Änderungen während der Ausführung müssen den Planungsbeauftragten umgehend mitgeteilt werden.
4. Alle Schlitze und Durchbrüche sind mit den jeweiligen Fachplanern und Projektanten abzustimmen.

Dreifachturnhalle Fürstenstein
210201

F 21

ausschreibung	
planinhalt	Ansicht Süd und West
maßstab	1:160
datum	13.03.2026
gezeichnet	tg

Ansicht Nord

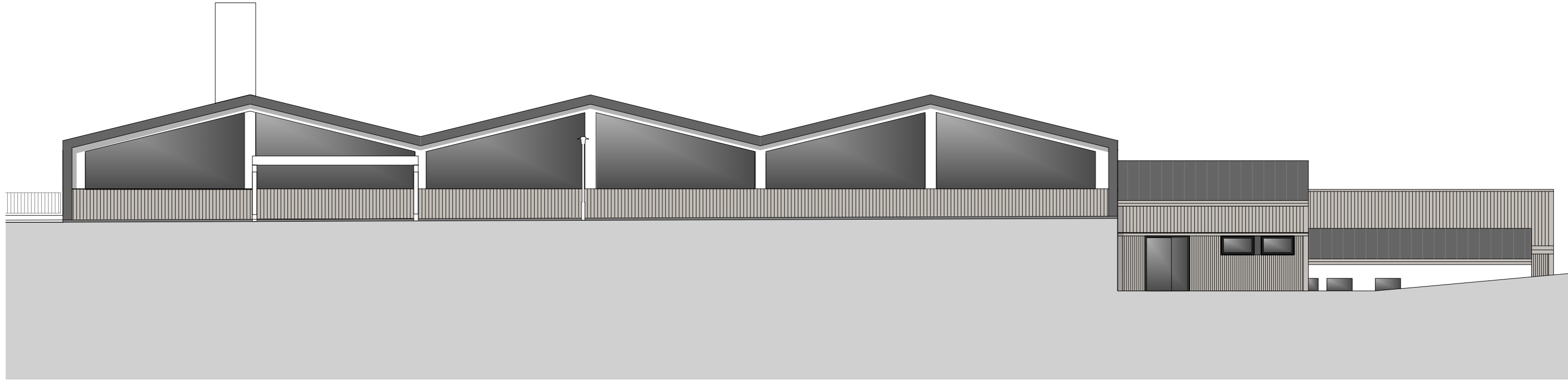

Ansicht Nord m 1_50

Ansicht Ost

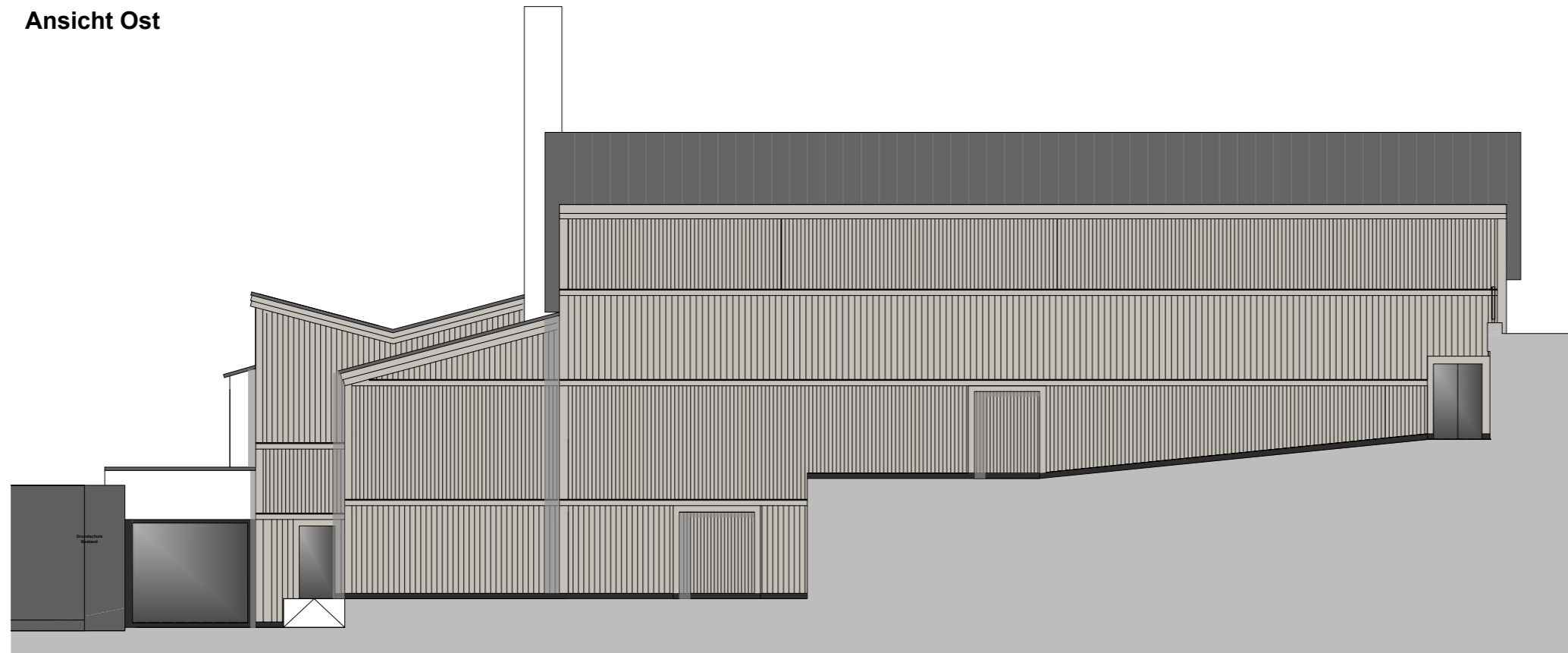

Ansicht Ost m 1_50

1. Alle Maße sind eigenverantwortlich am Bau zu prüfen.
2. Diese Pläne sind unbedingt auf Übereinstimmung mit den Statikplänen und den Plänen der jeweiligen Fachingenieure zu prüfen. Unstimmigkeiten sind abzuklären.
3. Änderungen während der Ausführung müssen den Planungsbeauftragten umgehend mitgeteilt werden.
4. Alle Schlitze und Durchbrüche sind mit den jeweiligen Fachplanern und Projektanten abzustimmen.

Dreifachturnhalle Fürstenstein 210201

F 22

ausschreibung

planinhalt Ansicht Nord und Ost

maßstab 1:160

datum 13.03.2026

gezeichnet tg